ATLAS ŠKOLSTVÍ

2026
2027

STŘEDNÍ ŠKOLY

- Aktuální nabídka oborů
- Kapacity oborů
- Počty přihlášených a přijatých
- Dny otevřených dveří

Olomoucký kraj

www.atlasskolstvi.cz

Olomoucký kraj

Úřad práce ČR

P.F. ART

VOJENSKÁ STŘEDNÍ ŠKOLA A VYŠŠÍ ODBORNÁ ŠKOLA MINISTERSTVA OBRANY

MORAVSKÁ TŘEBOVÁ / SOKOLOV

Jevíčská 937/7, 571 01 Moravská Třebová
Jednoty 1620, 356 01 Sokolov *(pobočka školy)*
+420 973 274 200
info@vsmt.cz
www.vsmt.cz

STUDIJNÍ OBORY

MORAVSKÁ TŘEBOVÁ

- Vojenské lyceum
- Elektrotechnika – specialista vzdušných sil
- Elektrotechnika – ICT specialista

SOKOLOV

- Strojírenství – specialista vzdušných sil

PŘIHLÁŠKY

Přihlášku ke studiu odešlete dle pokynů, které budou uveřejněny na webu školy.

OBSAH PŘIJÍMACÍHO ŘÍZENÍ

- matematika
- český jazyk a literatura
- test fyzické zdatnosti

Škola je určena mladým lidem se zájmem o matematiku, přírodní vědy, informatiku a jazyky. Absolventi mohou nastartovat kariéru vojáka z povolání u vojenských jednotek a budou dobře připraveni i ke studiu na Univerzitě obrany.

DNY OTEVŘENÝCH DVEŘÍ

Moravská Třebová: říjen, listopad, prosinec, leden
Sokolov: říjen, leden

www.vsmt.cz

Facebook
Instagram

Olomoucký kraj 2026/2027

Vážení žáci, rodiče a výchovní poradci,

na konci základní školy se každý z Vás ocitá před zásadním životním rozhodnutím – výběrem dalšího studijního směru. Vzhledem k široké nabídce středních škol, které v Olomouckém kraji zřizuje kraj i další instituce, jsme pro Vás připravili Atlas školství pro školní rok 2026/2027, který právě držíte v rukou. Tento atlas nabízí ucelený přehled všech středních a vyšších odborných škol v Olomouckém kraji. U jednotlivých škol najdete informace o nabízených oborech, kontakty na odpovědné osoby i počty přijímaných žáků. Atlas školství je dostupný také online na stránkách www.atlasskolstvi.cz.

Středoškolské vzdělání hraje důležitou roli nejen v osobním rozvoji, ale i v celé společnosti. Při jeho výběru je proto důležité zohlednit své zájmy, schopnosti, hodnoty a budoucí cíle. Pokud Vás zajímají humanitní vědy, jazyky, literatura nebo umění, může být vhodnou volbou gymnázium. Naopak odborné školy jsou ideální pro ty, kteří se chtějí věnovat konkrétním oblastem, jako je technika, strojírenství, zdravotnictví nebo řemesla. Tyto školy Vám nabídnou praktické dovednosti a připraví Vás na konkrétní profesi.

Při rozhodování o střední škole je důležité myslet i na budoucí uplatnění na trhu práce. V Olomouckém kraji dlouhodobě chybí řemeslníci a odborníci v technických oborech, což absolventům těchto oborů poskytuje výhodu při hledání zaměstnání. Kraj navíc podporuje žáky vybraných učebních a technických oborů zakončených maturitou prostřednictvím stipendijního programu v rámci Podpory polytechnického vzdělávání a řemesel. Seznam podporovaných oborů najdete jak v Atlase školství, tak na webových stránkách kraje.

Další pomoc při výběru školy Vám může nabídnout prezentační výstava SCHOLARIS, která představuje obory vzdělání středních a vyšších odborných škol. Tato akce se koná každoročně v listopadu ve městech Jeseník, Šumperk, Přerov, Prostějov a Olomouc. Přesné termíny konání najdete na školském portálu https://olomouckeskolstvi.cz.

Věřím, že si z pestré nabídky škol v Olomouckém kraji vyberete takovou, která bude odpovídat Vašim představám, zájmům i budoucím plánům. Ať už se rozhodnete pro jakýkoli obor, přeji Vám, aby Vás studium bavilo, přineslo Vám nové znalosti, zkušenosti a otevřelo dveře k dalším příležitostem. Hodně štěstí při přijímacím řízení – držím Vám palce!

Mgr. Svatopluk Binder, Ph.D.
náměstek hejtmana Olomouckého kraje

Olomoucký kraj

Obsah

Volba budoucího povolání	4
Poradenská centra	5
Možnosti vzdělávání na středních školách a konzervatořích	6
Prezentační výstavy škol v Olomouckém kraji	6
Jak se orientovat v atlasu	7
Podpora vybraných oborů v Olomouckém kraji	8–9
Rejstřík středních škol a konzervatoří	10–11
Rejstřík vyšších odborných škol	11
Rejstřík oborů středních škol a konzervatoří	12–13
Rejstřík oborů vyšších odborných škol	13
Rejstřík středních škol z jiných regionů	13
Tabulky středních škol, konzervatoří a vyšších odborných škol	**14–33**
Okres Jeseník	14–15
Okres Olomouc	15–22
Okres Prostějov	22–25
Okres Přerov	26–30
Okres Šumperk	30–33
Prezentace středních škol, konzervatoří a vyšších odborných škol	**34–54**
Okres Jeseník	35–37
Okres Olomouc	37–45
Okres Prostějov	45–46
Okres Přerov	46–50
Okres Šumperk	51–53
Jiné regiony	54

POTŘEBUJETE ATLAS ŠKOLSTVÍ JINÉHO KRAJE?

Tištěné publikace objednávejte na www.nastennemapy.cz – sekce Ostatní/Publikace.

Digitální publikace k zakoupení na www.digiport.cz

ATLAS ŠKOLSTVÍ

© Vydalo nakladatelství P. F. art, spol. s r. o.
Gromešova 769/4, 621 00 Brno, tel.: 532 193 040,
e-mail: info@atlasskolstvi.cz, www.pfart.cz

Realizační tým:
Ing. Vladimír Hrabal, Světlana Horáková, Ivana Látalová, Martina Látalová, Petra Pleskačová, Martin Dundáček, Milan Jenčík, Soňa Španělová

Grafická úprava:
P. F. art, spol. s r. o. – DTP studio, Gromešova 769/4, 621 00 Brno

Tisk: Triangl, a.s., Beranových 65, 199 02 Praha 9

Na projektu spolupracoval Úřad práce ČR a Olomoucký kraj.
Informace jsou čerpány z informačního systému spravovaného MPSV ČR a využívaného Úřadem práce ČR.

P. F. art, spol. s r. o. nenese zodpovědnost za správnost, aktuálnost a úplnost informací uvedených v tabulkách a článcích jednotlivých škol. Upozorňujeme vás, že po vydání Atlasu školství mohlo u některých škol a oborů dojít ke změnám.

Jakákoliv reprodukce tohoto díla je povolena jen s předchozím písemným souhlasem P. F. art, spol. s r. o.

Rok vydání: 2025
ISBN 978-80-258-0245-8

Volba budoucího povolání

Každý člověk má individuální předpoklady k tomu, aby se v některém konkrétním povolání a oboru uplatnil, případně i v několika profesích. Na zodpovědně zvolené a zvládnuté přípravě na povolání závisí nejen výkon práce a seberealizace v zaměstnání, ale také úspěch a spokojenost v celém životě. Když člověk dělá něco opravdu rád, bývá zpravidla úspěšný a spokojený!

Začněte u sebe

Pokuste se pojmenovat vaše **osobní charakteristické rysy**. Požádejte při tom o pomoc rodiče nebo jiné blízké. Jejich názor vám může ve vlastním hodnocení významně pomoci.

Životní cíle a představy: touha po kariéře, po společenském uznání, po bohatství, nebo naopak po klidném a skromném životě, po spoustě volného času apod., cílem je mít vysokou školu, podnikat, dělat řemeslo, pomáhat lidem apod.

Zájmy: o techniku, o přírodu, o zvířata, o ruční práci, o počítače, o historii, o malé děti apod.

Schopnosti: zručnost, paměť, smysl pro techniku, rychlost úsudku, vynalézavost, schopnost plánovat a organizovat, schopnost jednat s lidmi, zjednat si autoritu, přesvědčivost, talent obchodní, jazykový, hudební, výtvarný; naopak nesoustředěnost, pomalá reakce, nešikovnost apod.

Vlastnosti: obětavost, důslednost, systematičnost, ukázněnost, pečlivost, přesnost, empatie (vcítění se do druhého); naopak netrpělivost, konfliktní povaha, nekomunikativnost, nedochvilnost, nespolehlivost apod.

Tělesné předpoklady: fyzická síla, fyzická vytrvalost, obratnost apod.

Školní prospěch: úspěšnost resp. neúspěšnost v matematice, ve fyzice, v chemii, v biologii, v dějepisu, ve slohu, v cizích jazycích, v praktických činnostech apod.

Zdravotní omezení: alergie na prach, na různé rostliny, na zvířecí srst, vady zraku, vady sluchu, vady řeči, závratě, časté mdloby, epilepsie, postižení páteře, astma, různá trvalá onemocnění apod.

Přemýšlejte o profesi

Znáte vzdělání a povolání rodičů, dalších příbuzných a známých? Rozhovorem s nimi můžete získat cenné informace. Zkuste si říci, které pracovní činnosti vás zajímají a kterým byste se rádi věnovali. Přiřazujte k nim různá povolání a zároveň zvažujte, co se ve kterém vytváří, s čím nebo pomocí čeho se pracuje, v jakém pracovním prostředí... Jedná se o tzv. **charakteristické znaky práce**:

Pracovní činnosti: obsluha strojů, montování, ruční opracovávání, prodej, léčení, vzdělávání, řízení, plánování atd.

Pracovní prostředky: šicí stroj, kamera, štětec, lopata, počítač, auto, obráběcí stroj, řídicí panel, mluvené slovo atd.

Objekt (předmět) práce: kovy, dřevo, textil, stavby, film, informace, počítačové programy, cenné papíry, zvířata, pacienti, žáci atd.

Pracoviště: dílna, nádraží, laboratoř, ateliér, obchod, nemocnice, škola, kancelář, kasárna, příroda atd.

Požadavky na vzdělání: vyučení, maturita, vyšší odborná škola, vysoká škola, speciální kurz atd.

Poptávka trhu práce: o pracovníky je nebo není zájem, vyskytují se volné pracovní pozice

Složení pracovního kolektivu: převažují muži/ženy, spíš individuální/týmová práce apod.

Rizika, nebezpečí: práce ve výškách, s chemikáliemi atd.

Další předpoklady: mzdové podmínky, společenská prestiž, možnosti rozvoje kariéry, možnosti soukromého podnikání, cestování atd.

Zvolte obor vzdělání

V případě, že znaky práce odpovídají vašim předpokladům, zájmům a očekáváním, musíte učinit další krok na cestě k povolání – vybrat vhodný obor vzdělání. Projděte si rejstřík oborů v této publikaci a uvidíte, že vzdělávací nabídka je velmi pestrá. Při volbě toho pravého nezapomeňte zvážit stupeň náročnosti, abyste při studiu byli úspěšní – střední vzdělání (bez maturity a výučního listu), výuční list nebo maturitu. Zajímejte se ale také o to, jaké uplatnění vás čeká.

Vytvořte si seznam škol a zjistěte o nich co nejvíce informací

Vyhledejte školy, které vámi zvolené obory vyučují, a vypracujte si jejich přehled. Ty z vašeho kraje všechny naleznete v tomto atlase pomocí odkazů v rejstříku oborů, ostatní můžete nalézt na www.atlasskolstvi.cz nebo na http://portal.mpsv.cz.

Co byste například měli chtít vědět o studiu na konkrétní škole:

- Jak daleko od místa bydliště škola sídlí, jaké je dopravní spojení?
- Platí se školné, není obor sponzorován zaměstnavatelem?
- Jaké jsou podmínky přijetí, je nutné absolvovat přijímací zkoušky, z čeho se skládají?
- Jaká je šance na přijetí? Pokuste se ji odhadnout z poměru loňského počtu přihlášených a přijatých uchazečů.
- Jaká je případná šance přestupu z učebního do maturitního oboru nebo obráceně?
- Jaké předměty jsou vyučovány a co všechno absolventi umějí?
- Jak je škola vybavena pro výuku odborných předmětů, jakými učiteli je zajištěna výuka cizích jazyků, spolupracuje škola pravidelně se zahraničními školami, účastní se žáci výměnných pobytů?
- Jak škola spolupracuje se zaměstnavateli a jak se tato spolupráce projevuje ve výuce, jak a kde je zajišťována praxe žáků?
- Jak škola přistupuje k žákům s poruchami učení, se specifickými vzdělávacími potřebami nebo se zdravotním omezením?
- Jaké jsou výsledky žáků u maturitních zkoušek, kolik procent maturantů se hlásí na vysoké školy, popř. vyšší odborné školy, jak jsou úspěšní, kolik procent absolventů školy odchází do praxe?
- Jaké procento absolventů je evidováno na úřadech práce, jaká je perspektiva oboru, o který se zajímáte?

Žákům se zdravotním postižením nebo jiným znevýhodněním doporučujeme předem osobně kontaktovat potenciálně vybranou střední školu.

www.ATLAS ŠKOLSTVÍ.cz

Statistiky přijímacího řízení

Jaká byla šance na přijetí v minulých letech?

Porovnejte počet přihlášených s počtem volných míst.

- počet volných míst
- počet přihlášených celkem
- počet přihlášených/přijatých podle priorit 1–5

Kolik bodů získali přijatí uchazeči u jednotné přijímací zkoušky?

Porovnejte své výsledky ze zkušebních testů s výsledky předchozích úspěšných uchazečů.

- nejnižší bodový zisk přijatého uchazeče (ČJ + M)
- průměrný bodový zisk přijatých uchazečů (ČJ +M)
- průměrný bodový zisk přijatých uchazečů do stejného oboru na všech školách v ČR (ČJ + M)

Výsledky maturitních testů

Jak byli studenti úspěšní u maturitních didaktických testů?

- počet maturantů
- počet maturantů, kteří úspěšně vykonali didaktický test
- výsledek průměrného maturanta – medián úspěšnosti
- porovnání úspěšnosti maturantů s maturanty na ostatních školách

Statistiky oborů

- **šance** na přijetí
- **úspěšnost** u přijímacích zkoušek a maturit

Služby Informačního, poradenského a vzdělávacího střediska (IPVS)

IPVS rozšiřuje spektrum svých služeb a aktivit. Nově cílí na rozvoj digitálních dovedností a dovedností potřebných pro Průmysl 4.0. Pro sdílení informací využívá různé online formy komunikace (online webináře, e-learning aj.) IPVS podporuje spolupráci mezi školami, zaměstnavateli a dalšími partnery v regionu.

Služby IPVS jsou určeny:
- uchazečům o zaměstnání, zájemcům o zaměstnání a široké veřejnosti,
- žákům, studentům a absolventům SŠ, VOŠ a VŠ.

IPVS poskytuje informace o:
- situaci na trhu práce v regionu i v celé ČR,
- nárocích jednotlivých profesí,
- možnostech uplatnění absolventů jednotlivých oborů ve světě práce,
- podmínkách a možnostech rekvalifikací a vzdělávacích kurzů,
- rozvoji digitálních kompetencí,
- síti středních, vyšších odborných a vysokých škol ČR,
- oborech vzdělání,
- podmínkách a průběhu přijímacího řízení.

IPVS klientům pomáhá:
- při možnostech dalšího vzdělávání a rozvoji digitálních dovedností,
- při výběru vhodného oboru vzdělávání,
- při vyhledávání školy ke zvolenému oboru,
- při změně studia, při přestupu na jinou školu.

IPVS má k dispozici:
- školicí prostory a techniku pro praktické workshopy, poradenství a on-line vzdělávání,
- moderní technologická zařízení, která umožňují implementaci nového designu poradenství,
- informační materiály o možnostech vzdělávání,
- celorepublikovou databázi škol,
- diagnostické nástroje pro testování profesních zájmů.

IPVS provádí a organizuje:
- vzdělávací workshopy, školení a semináře zaměřené na digitální dovednosti, Průmysl 4.0 a další aktuální témata,
- burzy a miniburzy práce,
- workshopy zaměřené na svět práce,
- spolupráci mezi školami, zaměstnavateli a dalšími partnery v regionu,
- individuální poradenství pro žáky základních škol zaměřené na volbu povolání,
- besedy pro studenty středních a vyšších odborných škol zaměřené na problematiku vstupu na trh práce,
- prezentační výstavy a veletrhy škol.

Úřad práce ČR

Informační, poradenská a vzdělávací střediska v Olomouckém kraji

IPVS Jeseník
Karla Čapka 1147/10, 790 01 Jeseník
tel.: 950 121 495

IPVS Olomouc
Vejdovského 988/4, 779 00 Olomouc
tel.: 950 141 421

IPVS Prostějov
nám. Spojenců 2632/13, 796 01 Prostějov
tel.: 950 154 457

IPVS Přerov
Žerotínovo náměstí 168/21, 750 02 Přerov
tel.: 950 155 266

IPVS Šumperk
M. R. Štefánika 1059/20, 787 01 Šumperk
tel.: 950 164 322

Pedagogicko-psychologická poradna a speciálně pedagogické centrum Olomouckého kraje

PPP Olomouc
U Sportovní haly 544/1a, 779 00 Olomouc-Lazce
tel.: 771 525 123
e-mail: ppp@ppp-olomouc.cz

SPC Olomouc
17. listopadu 1126/43, 779 00 Olomouc
tel.: 727 807 745, 778 743 447
e-mail: spc@spc-olomouc.cz

SPC logopedické Olomouc
Tř. Svornosti 900/37, 779 00 Olomouc
tel.: 585 158 926
e-mail: spcl@spcl-olomouc.cz

SPC pro zrakově postižené Olomouc
17. listopadu 1126/43, 779 00 Olomouc
tel.: 727 807 745, 778 743 447
e-mail: spc@spcz-olomouc.cz

PPP Prostějov
Vrchlického 2366/5, 796 01 Prostějov
tel.: 771 502 930 (dotazy), 725 177 543 (objednávky)
e-mail: ppp@ppp-prostejov.cz

SPC Prostějov
Lidická 1454/86, 796 01 Prostějov
tel.: 582 406 680, 721 296 737
e-mail: spc@spc-prostejov.cz

SPC logopedické Prostějov
Fanderlíkova 3246/25, 796 01 Prostějov
tel.: 582 332 463
e-mail: spcl@spcl-olomouc.cz

PPP Jeseník
Dukelská 1240, 790 01 Jeseník
tel.: 584 411 829, 724 131 963
e-mail: ppp@ppp-jesenik.cz

SPC Jeseník
Dukelská 1240, 790 01 Jeseník
tel.: 778 442 438
e-mail: spc@spc-jesenik.cz

SPC logopedické Jeseník
Dukelská 1240, 790 01 Jeseník
tel.: 778 442 438, 584 411 662
e-mail: spc@spc-jesenik.cz

PPP Přerov
Kouřílkova 1028/8, 750 02 Přerov
tel.: 739 623 974
e-mail: ppp@ppp-prerov.cz

SPC Přerov
Kouřílkova 1028/8, 750 02 Přerov
tel.: 770 193 097
e-mail: spc@spc-prerov.cz

SPC logopedické Přerov
Kouřílkova 1028/8, 750 02 Přerov
tel.: 581 201 889
e-mail: spc@spc-prerov.cz

SPC logopedické Hranice
ZŠ a MŠ Studentská 1095, 753 01 Hranice
tel.: 773 779 051
e-mail: katerina.vozakova@spcl-hranice.cz

PPP Šumperk
Husitská 748/12, 787 01 Šumperk
tel.: 583 215 279, 606 028 753
e-mail: ppp@ppp-sumperk.cz

SPC Mohelnice
Olomoucká 765/41, 789 85 Mohelnice
tel.: 601 361 382
e-mail: spc@spc-mohelnice.cz

Kompletní přehled pracovišť, jejich zaměření, kontakty na pracovníky a pracovní dobu naleznete na **https://pppaspc-ok.cz**

Možnosti vzdělávání na středních školách a konzervatořích

Do systému středoškolského vzdělávání může vstoupit **každý** uchazeč, který **splnil povinnou školní docházku** v délce devíti let nebo úspěšně ukončil základní vzdělávání před jejím splněním, **a při přijímacím řízení prokáže požadované schopnosti, vědomosti a zdravotní způsobilost pro zvolený obor**.
Na víceletých gymnáziích a konzervatořích mohou studovat žáci **z nižších ročníků základní školy** již v průběhu povinné školní docházky, kterou ukončují během studia na střední škole. Dospělí zájemci mohou v rámci celoživotního vzdělávání studovat na středních školách **v jiných formách studia** než je denní režim (např. dálkově, večerně) a využít tak možnosti tzv. studia při zaměstnání.

Všeobecné vs. odborné vzdělávání

Široký základ všeobecného vzdělání se zaměřením na přípravu na vysokoškolské studium a k výkonu profesí, které vyžadují především všeobecné vzdělání, poskytují gymnázia. Podíl všeobecně vzdělávacích předmětů tvoří téměř 95 %. Dominantní postavení však mají obory s odbornou přípravou a získáním kvalifikace, kde je podíl všeobecně vzdělávacích předmětů stanoven podle typu studia. U maturitních oborů představuje minimálně 45 % výuky (u oborů lyceí 70 %), u učebních oborů minimálně 30 % učiva. Součástí výuky na středních školách je také odborný výcvik, který probíhá buď na školních pracovištích nebo ve smluvních firmách.

STUPNĚ VZDĚLÁNÍ

Dosažený stupeň vzdělání je výchozím předpokladem k dalšímu studiu (ale i doškolování či rekvalifikaci). Čím dál významnější roli však hraje také v uplatnění na pracovním trhu. Absolvent vyššího stupně vzdělání by měl mít širší rozhled, bez větších problémů se učí novým věcem, umí pracovat s informacemi a lépe se adaptuje v měnících se podmínkách. Pokud nenajde uplatnění ve vystudovaném oboru, může se rychle zapracovat v podobných nebo i v jiných profesích.

Kategorie jednotlivých stupňů vzdělání:

Střední vzdělání (bez výučního listu a bez maturitní zkoušky)

C – Praktická škola
Jedno a dvouleté programy pro žáky se speciálními vzdělávacími potřebami, např. z důvodu zdravotního handicapu. Příprava je neprofesní, připravuje pro výkon jednoduchých činností. Absolventi získají vysvědčení.
J – Střední nebo střední odborné vzdělání bez maturity i výučního listu
Jde o dvouleté studium, které má profesní charakter. Je ukončeno závěrečnou zkouškou a absolventi získají vysvědčení.

Střední vzdělání s výučním listem

E – Nižší střední odborné vzdělání s výučním listem
Jde o přípravu především prostřednictvím praktické výuky k výkonu jednoduchých prací v dělnických povoláních (s nižšími nároky na teoretickou část výuky). Úspěšný absolvent získá výuční list. Délka studia je 2 nebo častěji 3 roky.
H – Střední odborné vzdělání s výučním listem
Tříletá příprava s teoretickou i praktickou výukou (odborná praxe ve škole i ve smluvních firmách) pro výkon zejména řemeslných činností. Na závěr učeň prokáže své znalosti a dovednosti při závěrečné zkoušce a získá výuční list.
Střední školy poskytující střední vzdělání s výučním listem v daném oboru vzdělání (obory H), mohou v tomto oboru vzdělání uskutečňovat také zkrácené studium pro získání středního vzdělání s výučním listem pro uchazeče, kteří prospěli ve druhém pololetí posledního ročníku oboru vzdělání s maturitní zkouškou, nebo pro uchazeče, kteří získali střední vzdělání s výučním listem v jiném oboru vzdělání. Zkrácené studium trvá 1 až 2 roky v denní formě vzdělávání; délku stanoví rámcový vzdělávací program příslušného oboru vzdělání. Více najdete v § 84 Zákona č. 561/2004 Sb., o předškolním, základním, středním, vyšším odborném a jiném vzdělávání (školský zákon), ve znění účinném od 1. 10. 2020.
E, H – Zkrácené studium pro získání středního vzdělání s výučním listem
Absolventům s výučním listem nebo maturitní zkouškou umožňuje získat ve zkrácené době 1 až 1,5 roku v denní formě studia výuční list v jiném oboru.

Střední vzdělání s maturitní zkouškou

L/0 – Úplné střední odborné vzdělání s vyučením i maturitou (po základní škole, se zahrnutím odborného výcviku)
Má profesní charakter a připravuje žáky pro náročná dělnická povolání a nižší řídicí funkce. Jedná se o čtyřletý studijní program s praktickou výukou. Absolventi získají maturitu a mohou pokračovat ve studiu na vysokých nebo vyšších odborných školách.
L/5 – Úplné střední odborné vzdělání s vyučením i maturitou (nástavbové studium po vyučení)
Studium, které trvá v denní formě 2 roky, je určeno pro vyučené v tříletých oborech a připravuje pro náročná dělnická povolání a nižší řídicí funkce. Návaznost nástavbového oboru směrem k výučnímu je určena předpisem. Absolventi získají maturitu a mohou pokračovat ve studiu na vysokých nebo vyšších odborných školách.
M – Úplné střední odborné vzdělání s maturitou (bez vyučení)
Připravuje žáky pro přímé uplatnění se na trhu práce k výkonu středních technických, ekonomických a obdobných funkcí. Absolventi, kteří po čtyřletém vzdělávacím programu získají maturitu, se mohou dále vzdělávat na vysokých a vyšších odborných školách.
K – Úplné střední vzdělání – všeobecné (vzdělávání na gymnáziu)
Poskytuje všeobecné vzdělání bez odborné profilace. Absolventi získají maturitu a převážná část z nich pokračuje ve studiu na vysokých nebo vyšších odborných školách. Tři možnosti studia:
- čtyřleté studium pro žáky 9. ročníku základní školy (kód ..-..- K/4.)
- šestileté studium pro žáky 7. ročníku základní školy (kód ..-..-K/6.)
- osmileté studium pro žáky 5. ročníku základní školy (kód ..-..-K/8.)

L, M – Zkrácené studium pro získání středního vzdělání s maturitní zkouškou
Absolventům s maturitou umožňuje získat ve zkrácené době 1 až 2 let v denní formě studia maturitní zkoušku v jiném oboru.
P (M) – Vyšší odborné vzdělání na konzervatoři (i maturitní)
Konzervatoř připravuje talentované žáky pro výkon konkrétního uměleckého povolání (hudba, zpěv, hudebně dramatické umění). Šestiletá příprava je ukončena absolutoriem spojeným s veřejným vystoupením. Vzdělání lze ukončit i maturitní zkouškou po 4. ročníku. Výjimku tvoří 8letý obor Tanec, který je určen žákům 5. ročníku základní školy.

Prezentační výstavy škol v Olomouckém kraji

OKRES JESENÍK

Přehlídka středních škol Scholaris Jeseník		
4. 11. 2025	**Jeseník**	Střední škola gastronomie, farmářství a služeb Jeseník, U Jatek 8

OKRES OLOMOUC

Přehlídka středních škol Scholaris Olomouc		
26. 11. 2025 27. 11. 2025	**Olomouc**	Střední škola polytechnická Olomouc, Rooseveltova 79

OKRES PROSTĚJOV

Přehlídka středních škol Scholaris Prostějov		
19. 11. 2025	**Prostějov**	Společenský dům Prostějov, Komenského 6

OKRES PŘEROV

Přehlídka středních škol Scholaris Přerov		
11. 11. 2025	**Přerov**	Střední škola technická, Kouřílkova 1028/88

OKRES ŠUMPERK

Přehlídka středních škol Scholaris Šumperk		
6. 11. 2025	**Šumperk**	Gymnázium, Šumperk, Masarykovo nám. 8

Jak se orientovat v atlasu

Rejstřík oborů středních škol a konzervatoří

Seznam všech oborů vyučovaných na středních školách a konzervatořích. Obory jsou řazeny do skupin oborů vzdělání a k nim uvedená čísla označují tabulku s údaji o škole vyučující zvolený obor. Před kódem oboru je uvedeno ukončení (MT, VL...).

Ukončení studia, kód a název oboru	Okres, číslo tabulky
MT 65-42-M/01 Hotelnictví	JE 2 OL 32 PR 69

Rejstřík středních škol a konzervatoří

Přehled všech středních škol a konzervatoří. Střední školy a konzervatoře jsou v rámci jednotlivých okresů řazeny abecedně a k nim uvedená čísla označují tabulku s podrobnými údaji o škole (**Tab. č.**), případně prezentační článek školy (**Prez. str.**).

Název školy, adresa	Obec	Tab. č.	Prez. str.
Střední škola gastronomie a služeb, Přerov, Šířava 7 Šířava 670/7, Přerov I-Město, 750 02 Přerov	Přerov	69	48

Tab. 69

Střední škola gastronomie a služeb, Přerov, Šířava 7

Šířava 670/7, Přerov I-Město, 750 02 Přerov Obec: **Přerov** Okres: **PR**

Ředitel: **Ing. Martin Kovář, tel. 581 210 750** DS: **5qifd65** Více na str. 48

Kontakt: **Ing. Radmila Vaculíková, tel. 581 702 553** IČO: **00577227** Cizí jazyky: **AJ, NJ, RJ**

E-mail: **info@sirava.cz** RedIZO: **600171361** Ubytování:

Web: **www.sirava.cz** Zřizovatel: **Kraj** Stravování: **924 Kč/měsíc**

Střední škola (IZO 130001546) Kód oboru	Název oboru	Délka studia	Ukonč. studia	Forma studia	Druh studia	Pro žáky	2026/27 přijmou	2025/26 přihl./přijato	Přijímací zkoušky	Prospěch	Roční školné	PLP	OZP
65-42-M/01	Hotelnictví	4,0	MT	DE	-	PŠD	30	119/30	ČJ, M			Ano	Ano
69-41-L/01	Kosmetické služby (Kosmetické služby)	4,0	MT	DE	-	PŠD	15	73/12	ČJ, M			Ano	Ano
69-41-L/01	Kosmetické služby (Vizážista)	4,0	MT	DE	-	PŠD	15	73/18	ČJ, M			Ano	Ano
29-54-H/01	Cukrář	3,0	VL	DE	-	PŠD	30	75/25	-			Ano	Ano
65-51-H/01	Kuchař-číšník (Číšník se zaměřením na nápojovou	3,0	VL	DE	-	PŠD	15	26/14				Ano	Ano

Prezentace

V prezentační části Atlasu školství některé školy zveřejňují vlastní příspěvky a doplňují tak informace uvedené v tabulkové části. Prezentaci školy naleznete tehdy, je-li v tabulce školy uveden údaj Více na str. ...

V prezentační části mohou být otištěny příspěvky nejen středních škol a konzervatoří, ale také jiných školských zařízení a zaměstnavatelů.

Střední škola gastronomie a služeb, Přerov, Šířava 7

Hledáš atraktivní obor, který Tě bude bavit? Chceš jet na praxi do zahraničí ve studijním, ale i v učebním oboru? Oceníš školu, která z Tebe udělá profesionála a zároveň připraví na další studium? Zvol školu s vlastnostmi lva, krále zvířat, která Tě naučí vše potřebné a připraví pro život.

Jsme moderní přerovská škola podnikatelského typu, provozujeme **restauraci, čtyři kadeřnictví, kosmetiku a cukrářskou vý-**

Nabídka studijních a učebních oborů:

STUDIJNÍ OBORY – 4 roky, maturitní zkouška:
- **Hotelnictví**
- **Vizážista**
- **Kosmetické služby**

UČEBNÍ OBORY – 3 roky, závěrečná zkouška – výuční list:
- **Kadeřník**
- **Kuchař se zaměřením na zážitkovou gastronomii**

a vizážistky (provozovna kosmetiky), kadeřnice (2 kadeřnictví) a cukráře (cukrářská výrobna)
- Restaurace Bečva – Nábřeží protifašistických bojovníků 273/21 – odborný výcvik pro obory kuchaře, číšníky a kuchaře-číšníky
- Ostatní – kadeřnictví na Kozlovské ulici 2 v Přerově a v Prostějově, Olomoucká 4181
- Smluvní partneři – pro obor Hotelnictví vybrané hotely a restaurace v blízkém i vzdálenějším okolí (např. Hotel Jana Přerov, Hotel NH Olomouc, Hotel Flora Olomouc, Lázně Teplice nad Bečvou, Hotel Fit Přerov), pro všechny žáky praxe v zahraničí (Rakousko – Innsbruck; Řecko – Rhodos).

Vysvětlivky a použité zkratky:

Přihl./přijato
počty přihlášených a přijatých žáků **v 1. kole přijímacího řízení ve všech prioritách**. V případě, že je políčko prázdné, škola buď údaje nesdělila, případně v minulém školním roce obor neotevírala.

Prospěch
udává orientační průměrný prospěch žáka, který škola doporučuje k přihlášení na daný obor. Dosažený prospěch však nemusí znamenat automatické přijetí na školu.

PLP
udává, zda musí uchazeč absolvovat povinnou lékařskou prohlídku před podáním přihlášky ke studiu.

OZP
udává, zda je obor vhodný pro žáky se zdravotním postižením, případně zdravotním znevýhodněním.

Předměty přijímacích zkoušek:

AJ	anglický jazyk	E	ekonomika	M	matematika	PJ	polský jazyk	VZ	test všeobecných znalostí
B	biologie	F	fyzika	NJ	německý jazyk	PS	psychologické testy	Z	zeměpis
CJ	cizí jazyk	HV	hudební výchova	ON	občanská nauka	P	psychologie	ZR	zkouška zručnosti
ČJ	český jazyk	CH	chemie	OP	obecné studijní předpoklady	TZ	talentové zkoušky	JI	jiný
D	dějepis	IF	informatika	PO	pohovor	TV	tělesná výchova	??	bude upřesněno
DZ	dle zaměření studia	KN	křesťanská nauka			VV	výtvarná výchova		

Cizí jazyky:

AJ	anglický jazyk	NJ	německý jazyk
ČJ	český jazyk	PJ	polský jazyk
FJ	francouzský jazyk	RJ	ruský jazyk
IJ	italský jazyk	SJ	slovenský jazyk
JJ	japonský jazyk	ŠJ	španělský jazyk
L	latinský jazyk	JI	jiné

Ukončení studia:

A	absolutorium
MT	maturita
OS	osvědčení
VL	výuční list
ZZ	závěrečná zkouška
JI	jiné

Forma studia:

DE	denní
DA	dálková
DI	distanční
KS	kombinovaná
VE	večerní
JI	jiné

Druh studia:

-	řádné
NA	nástavbové
VO	vyšší odborné
ZM	zkrácené s maturitou
ZV	zkrácené s výuč. listem

Další nejčastější zkratky:

DOD	den otevřených dveří
PŘ	přijímací řízení
PZ	přijímací zkoušky
JPZ	jednotná přijímací zkouška
RVP	rámcový vzdělávací program
ŠVP	školní vzdělávací program

Pro žáky:

ZŠ5	pro žáky s ukončeným 5. ročníkem ZŠ	DZŠ	pro dospělé se základním vzděláním	VYU	pro vyučené (nástavbový obor nebo zkrácená forma)
ZŠ7	pro žáky s ukončeným 7. ročníkem ZŠ	SVB	pro absolventy středního vzdělání	MAT	pro maturanty
PŠD	pro žáky s ukončenou povinnou školní docházkou				

Olomoucký kraj

Seznam podporovaných oborů vzdělání v rámci

Podpory polytechnického vzdělávání a řemesel v Olomouckém kraji pro školní rok 2026/2027

Stipendia pro UČEBNÍ OBORY vzdělání:

1. ročník: 300 Kč za každý měsíc/žáka, za vyznamenání na konci 2. pololetí jednorázově 1 500 Kč
2. ročník: 400 Kč za každý měsíc/žáka, za vyznamenání na konci 2. pololetí jednorázově 2 500 Kč
3. ročník: 500 Kč za každý měsíc/žáka (pouze za první pololetí)

Za druhé pololetí školního roku, v němž žák ukončí vzdělávání ve střední škole, není stipendium poskytováno. Stipendia budou žákům vyplácena 5× ročně po dvou měsících.
Výše stipendia může být změněna v závislosti na rozhodnutí orgánů Olomouckého kraje.

1	23-61-H/01	Autolakýrník
2	26-51-H/01	Elektrikář
3	26-51-H/02	Elektrikář – silnoproud
4	36-52-H/01	Instalatér
5	23-62-H/01	Jemný mechanik se školním vzdělávacím programem Jemný mechanik-Optik
6	23-55-H/01	Klempíř
7	36-55-E/01	Klempířské práce ve stavebnictví
8	36-56-H/01	Kominík
9	31-58-H/01	Krejčí
10	39-41-H/01	Malíř a lakýrník
11	36-57-E/01	Malířské a natěračské práce
12	23-52-H/01	Nástrojař
13	23-56-H/01	Obráběč kovů
14	75-41-E/01	Pečovatelské služby
15	29-53-H/01	Pekař
16	41-54-H/01	Podkovář a zemědělský kovář
17	29-51-E/02	Potravinářské práce
18	29-56-H/01	Řezník – uzenář
19	23-51-H/01	Strojní mechanik
20	23-51-E/01	Strojírenské práce
21	36-64-H/01	Tesař
22	33-56-H/01	Truhlář
23	33-56-E/01	Truhlářská a čalounická výroba
24	82-51-H/01	Umělecký kovář a zámečník, pasíř
25	32-52-H/01	Výrobce kožedělného zboží
26	41-52-H/01	Zahradník
27	36-67-H/01	Zedník
28	36-67-E/01	Zednické práce
29	41-51-H/01	Zemědělec – farmář

Stipendia pro TECHNICKÉ OBORY vzdělání zakončené maturitní zkouškou:

1. ročník: 1 500 Kč za každé pololetí/žáka
2. ročník: 2 000 Kč za každé pololetí/žáka
3. ročník: 2 500 Kč za každé pololetí/žáka
4. ročník: 3 000 Kč pouze za první pololetí/žáka

Za druhé pololetí školního roku, v němž žák ukončí vzdělávání ve střední škole, není stipendium poskytováno.
Výše stipendia může být změněna v závislosti na rozhodnutí orgánů Olomouckého kraje.

30	29-42-M/01	Analýza potravin
31	28-44-M/01	Aplikovaná chemie
32	26-41-M/01	Elektrotechnika
33	26-41-L/01	Mechanik elektrotechnik
34	23-44-L/01	Mechanik strojů a zařízení
35	23-45-L/01	Mechanik seřizovač
36	39-41-L/02	Mechanik instalatérských a elektrotechnických zařízení
37	41-45-M/01	Mechanizace a služby
38	82-41-M/07	Modelářství a návrhářství oděvů
39	33-42-M/01	Nábytkářská a dřevařská výroba
40	23-62-L/01	Optik
41	36-47-M/01	Stavebnictví
42	36-43-M/01	Stavební materiály
43	23-41-M/01	Strojírenství
44	29-41-M/01	Technologie potravin
45	34-52-L/01	Tiskař na polygrafických strojích
46	41-44-M/01	Zahradnictví

OKRES OLOMOUC		
Střední škola grafiky a médií Olomouc, Střední novosadská 87/53	www.sgmo.cz	45
Střední odborná škola lesnická a strojírenská Šternberk	www.sou-stbk.cz	13, 26
Vyšší odborná škola a Střední průmyslová škola elektrotechnická, Olomouc, Božetěchova 3	www.spseol.cz	32
Střední průmyslová škola strojnická Olomouc	www.spssol.cz	43
Střední škola polytechnická, Olomouc, Rooseveltova 79	www.ssprool.cz	4, 6, 7, 8, 10, 19, 21, 22, 27, 28, 36
Střední škola technických profesí Olomouc, Kosinova 4	www.kosinka.com	3, 33, 34
Sigmundova střední škola strojírenská, Lutín	www.sigmundovaskola.cz	12, 13, 19, 35
Střední odborná škola Litovel, Komenského 677	www.soslitovel.cz	2, 33
Střední průmyslová škola a Střední odborné učiliště Uničov	www.unicprum.cz	13, 19, 35, 43
Střední škola zemědělská a zahradnická, Olomouc, U Hradiska 4	www.zemedelkaolomouc.cz	24, 26, 46
Střední škola logistiky a chemie, Olomouc, U Hradiska 29	www.sslch.cz	31
Střední odborná škola a Střední odborné učiliště služeb Velký Újezd, s.r.o.	www.souvelkyujezd.cz	9, 26
Soukromé odborné učiliště Velký Újezd, s.r.o.	www.souvelkyujezd.cz	28
Střední škola stavební – HORSTAV	www.stavebniskolahorstav.cz	41

OKRES PROSTĚJOV		
Střední odborná škola průmyslová a Střední odborné učiliště strojírenské, Prostějov, Lidická 4	www.spsasoupv.cz	12, 13, 19, 32, 34, 35, 41, 43
Střední škola designu a módy, Prostějov	www.ssdam.cz	38
Švehlova střední škola polytechnická Prostějov	www.svehlova.cz	3, 4, 6, 10, 21, 22, 27, 30, 44
Střední odborná škola Prostějov	www.sosprostejov.cz	9, 18, 25
Střední škola, Základní škola a Mateřská škola Prostějov, Komenského 10	www.sezampv.cz	14, 20
ART ECON – Střední škola, s.r.o.	www.artecon.cz	38

OKRES PŘEROV		
Střední škola elektrotechnická, Lipník nad Bečvou, Tyršova 781	www.sse-lipniknb.cz	2, 32, 33
Střední škola řezbářská, Tovačov, Nádražní 146	www.sstovacov.cz	22, 23
Odborné učiliště a Základní škola, Křenovice	www.oukrenovice.cz	14, 17
Střední škola technická, Přerov, Kouřílkova 8	www.kourilkova8.cz	4, 5, 6, 10, 11, 13, 19, 21, 27, 32, 35, 40
Střední průmyslová škola stavební, Lipník nad Bečvou, Komenského sady 257	www.spsslipnik.cz	41
Střední průmyslová škola, Přerov, Havlíčkova 2	www.sps-prerov.cz	32, 43
Střední průmyslová škola Hranice	www.spshranice.cz	4, 13, 19, 31, 34, 39, 42
Střední škola zemědělská, Přerov, Osmek 47	www.sszeprerov.cz	29, 37

OKRES ŠUMPERK		
Střední škola řemesel, Šumperk	www.skolasumperk.cz	3, 4, 13, 19, 21, 22, 27, 34, 39, 41, 43
Střední škola technická Mohelnice	www.sstzmoh.cz	2, 12, 13, 33, 35
Odborné učiliště a Praktická škola, Mohelnice, Vodní 27	www.ouaprsmohelnice.cz	14, 17
Vyšší odborná škola a Střední průmyslová škola, Šumperk, Gen. Krátkého 1	www.vsps-su.cz	32, 43
Střední škola sociální péče a služeb, Zábřeh, nám. 8. května 2	www.ssspzabreh.cz	15, 26, 29
Vyšší odborná škola a Střední škola automobilní, Zábřeh, U Dráhy 6	www.spsa-za.cz	1
Střední průmyslová škola elektrotechniky a infomatiky Mohelnice	www.spsemoh.cz	32

OKRES JESENÍK		
Střední škola gastronomie, farmářství a služeb Jeseník	www.sosjesenik.cz	15, 16, 18, 24, 25, 29, 37
Střední škola řemesel a Odborné učiliště Lipová-lázně	www.oulipova.cz	11, 14, 17, 20, 23, 28
Střední průmyslová škola Jeseník	www.soje.cz	2, 4, 13, 19, 27, 41, 43

Rejstřík středních škol a konzervatoří

Název školy, adresa	Obec	Tab. č.	Prez. str.
OKRES JESENÍK			
Gymnázium, Jeseník, Komenského 281 Komenského 281/3, 790 01 Jeseník	Jeseník	1	35
Hotelová škola Vincenze Priessnitze a Obchodní akademie Jeseník Dukelská 680/7, 790 01 Jeseník	Jeseník	2	35
Střední průmyslová škola Jeseník Dukelská 1240/27, 790 01 Jeseník	Jeseník	3	36
Střední škola gastronomie, farmářství a služeb Jeseník U Jatek 916/8, 790 01 Jeseník	Jeseník	4	37
Střední škola řemesel a Odborné učiliště Lipová-lázně Lipová-lázně 458, 790 61 Lipová-lázně	Lipová-lázně	5	36
OKRES OLOMOUC			
CÍRKEVNÍ GYMNÁZIUM NĚMECKÉHO ŘÁDU Nešverova 693/1, 779 00 Olomouc	Olomouc	27	
Gymnázium Jana Opletala, Litovel, Opletalova 189 Opletalova 189/4, 784 01 Litovel	Litovel	6	
Gymnázium, Olomouc-Hejčín, Tomkova 45 Tomkova 314/45, Hejčín, 779 00 Olomouc	Olomouc	8	
Gymnázium, Olomouc, Čajkovského 9 Čajkovského 68/9, Nová Ulice, 779 00 Olomouc	Olomouc	7	
Gymnázium, Šternberk, Horní náměstí 5 Horní náměstí 167/5, 785 01 Šternberk	Šternberk	9	
Gymnázium, Uničov, Gymnazijní 257 Gymnazijní 257, 783 91 Uničov	Uničov	10	
Konzervatoř Evangelické akademie Wurmova 526/13, 779 00 Olomouc	Olomouc	28	
Moravská střední škola s. r. o. Pasteurova 935/8a, 779 00 Olomouc	Olomouc	29	38
Obchodní akademie, Olomouc, tř. Spojenců 11 tř. Spojenců 745/11, 779 00 Olomouc	Olomouc	12	
Sigmundova střední škola strojírenská, Lutín Jana Sigmunda 242, 783 49 Lutín	Lutín	13	
Slovanské gymnázium, Olomouc, tř. Jiřího z Poděbrad 13 Jiřího z Poděbrad 936/13, 779 00 Olomouc	Olomouc	11	
Soukromé odborné učiliště Velký Újezd, s. r. o. Navrátilova 321, 783 55 Velký Újezd	Velký Újezd	35	43
Střední odborná škola a Střední odborné učiliště služeb Velký Újezd, s. r. o. Navrátilova 321, 783 55 Velký Újezd	Velký Újezd	36	43
Střední odborná škola lesnická a strojírenská Šternberk Opavská 55/8, 785 01 Šternberk	Šternberk	14	41
Střední odborná škola Litovel, Komenského 677 Komenského 677/1, 784 01 Litovel	Litovel	15	39
Střední odborná škola obchodu a služeb, Olomouc, Štursova 14 Štursova 904/14, Hodolany, 779 00 Olomouc	Olomouc	16	
Střední odborná škola Olomouc spol. s r. o. Řepčínská 239/101, Řepčín, 779 00 Olomouc	Olomouc	30	44
Střední odborná škola služeb s. r. o. Pavlovická 16/51, Pavlovičky, 779 00 Olomouc	Olomouc	31	
Střední odborná škola, Stromořadí 420, Uničov, s. r. o. Stromořadí 420, 783 91 Uničov	Uničov	32	
Střední průmyslová škola a Střední odborné učiliště Uničov Školní 164, 783 91 Uničov	Uničov	17	37
Střední průmyslová škola strojnická Olomouc 17. listopadu 995/49, 779 00 Olomouc	Olomouc	18	39
Střední škola a Základní škola DC 90, s. r. o. Nedbalova 36/27, Topolany, 779 00 Olomouc	Olomouc	37	
Střední škola grafiky a médií Olomouc, Střední novosadská 87/53 Střední novosadská 87/53, Nové Sady, 779 00 Olomouc	Olomouc	19	42
Střední škola logistiky a chemie, Olomouc, U Hradiska 29 U Hradiska 157/29, Klášterní Hradisko, 779 00 Olomouc	Olomouc	20	
Střední škola polytechnická, Olomouc, Rooseveltova 79 Rooseveltova 472/79, Nové Sady, 779 00 Olomouc	Olomouc	21	43
Střední škola stavební – HORSTAV Na Vlčinci 16/3, Klášterní Hradisko, 779 00 Olomouc	Olomouc	33	41
Střední škola technických profesí Olomouc, Kosinova 4 Kosinova 872/4, 779 00 Olomouc	Olomouc	22	42
Střední škola zemědělská a zahradnická, Olomouc, U Hradiska 4 U Hradiska 7/4, Klášterní Hradisko, 779 00 Olomouc	Olomouc	24	
Střední škola, základní škola a mateřská škola pro sluchově postižené, Olomouc, Kosmonautů 4 tř. Kosmonautů 881/4, Hodolany, 779 00 Olomouc	Olomouc	38	
Střední škola, Základní škola a Mateřská škola prof. V. Vejdovského Olomouc-Hejčín Tomkova 411/42, Hejčín, 779 00 Olomouc	Olomouc	23	
Střední zdravotnická škola a Vyšší odborná škola zdravotnická Emanuela Pöttinga a Jazyková škola s právem státní jazykové zkoušky Olomouc Pöttingova 624/2, 779 00 Olomouc	Olomouc	25	39
Vyšší odborná škola a Střední průmyslová škola elektrotechnická, Olomouc, Božetěchova 3 Božetěchova 755/3, Hodolany, 779 00 Olomouc	Olomouc	26	
Waldorfská střední škola Olomouc s. r. o. Tomkova 420/48, Hejčín, 779 00 Olomouc	Olomouc	34	45
OKRES PROSTĚJOV			
ART ECON – Střední škola, s. r. o. Husovo nám. 2061/91, 796 01 Prostějov	Prostějov	53	45
Cyrilometodějské gymnázium, základní škola a mateřská škola v Prostějově Komenského 1592/17, 796 01 Prostějov	Prostějov	50	
Gymnázium Jiřího Wolkera, Prostějov, Kollárova 3 Kollárova 2602/3, 796 01 Prostějov	Prostějov	42	
Obchodní akademie, Prostějov, Palackého 18 Palackého 159/18, 796 01 Prostějov	Prostějov	43	
Reálné gymnázium a základní škola Otto Wichterleho, Prostějov Studentská 4/2, 796 01 Prostějov	Prostějov	51	
Střední odborná škola podnikání a obchodu, spol. s r. o. Rejskova 2987/4, 796 01 Prostějov	Prostějov	54	
Střední odborná škola Prostějov nám. Edmunda Husserla 30/1, 796 01 Prostějov	Prostějov	44	46
Střední odborná škola průmyslová a Střední odborné učiliště strojírenské, Prostějov, Lidická 4 Lidická 1686/4, 796 01 Prostějov	Prostějov	45	
Střední škola automobilní Prostějov, s. r. o. Komenského 61/4, 796 01 Prostějov	Prostějov	56	
Střední škola designu a módy, Prostějov Vápenice 2986/1, 796 01 Prostějov	Prostějov	46	
Střední škola, základní škola a mateřská škola JISTOTA, o. p. s. Tetín 1506/1, 796 01 Prostějov	Prostějov	57	
Střední škola, Základní škola a Mateřská škola Prostějov, Komenského 10 Komenského 80/10, 796 01 Prostějov	Prostějov	49	
Střední zdravotnická škola, Prostějov, Vápenice 3 Vápenice 2985/3, 796 01 Prostějov	Prostějov	47	
Švehlova střední škola polytechnická Prostějov nám. Spojenců 2555/17, 796 01 Prostějov	Prostějov	48	
TRIVIS – Střední škola veřejnoprávní Prostějov, s. r. o. Havlíčkova 2920/24, 796 01 Prostějov	Prostějov	55	
Základní škola a gymnázium města Konice, příspěvková organizace Tyršova 609, 798 52 Konice	Konice	52	
OKRES PŘEROV			
Gymnázium Jakuba Škody, Přerov, Komenského 29 Komenského 800/29, Přerov I-Město, 750 02 Přerov	Přerov	60	
Gymnázium Jana Blahoslava a Střední pedagogická škola, Přerov, Denisova 3 Denisova 2390/3, Přerov I-Město, 750 02 Přerov	Přerov	61	
Gymnázium, Hranice, Zborovská 293 Zborovská 293, Hranice I-Město, 753 01 Hranice	Hranice	59	
Gymnázium, Kojetín, Svatopluka Čecha 683 Svatopluka Čecha 683, Kojetín I-Město, 752 01 Kojetín	Kojetín	62	46
Gymnázium, Lipník nad Bečvou, Komenského sady 62, příspěvková organizace Komenského sady 62/2, Lipník nad Bečvou I-Město, 751 31 Lipník nad Bečvou	Lipník nad Bečvou	77	
Obchodní akademie a Jazyková škola s právem státní jazykové zkoušky, Přerov, Bartošova 24 Bartošova 1940/24, Přerov I-Město, 750 02 Přerov	Přerov	63	
Odborné učiliště a Základní škola, Křenovice Křenovice 8, 752 01 Křenovice	Křenovice	74	
Střední lesnická škola, Hranice, Jurikova 588 Jurikova 588, Hranice I-Město, 753 01 Hranice	Hranice	64	50

Název školy, adresa	Obec	Tab. č.	Prez. str.
Střední odborná škola Hranice, školská právnická osoba Jaselská 832, Hranice I-Město, 753 01 Hranice	Hranice	78	
Střední průmyslová škola Hranice Studentská 1384, Hranice I-Město, 753 01 Hranice	Hranice	65	
Střední průmyslová škola stavební, Lipník nad Bečvou, Komenského sady 257 Komenského sady 257/26, Lipník nad Bečvou I-Město, 751 31 Lipník nad Bečvou	Lipník nad Bečvou	67	
Střední průmyslová škola, Přerov, Havlíčkova 2 Havlíčkova 377/2, Přerov I-Město, 750 02 Přerov	Přerov	66	48
Střední škola elektrotechnická, Lipník nad Bečvou, Tyršova 781 Tyršova 781/11, Lipník nad Bečvou I-Město, 751 31 Lipník nad Bečvou	Lipník nad Bečvou	68	47
Střední škola gastronomie a služeb, Přerov, Šířava 7 Šířava 670/7, Přerov I-Město, 750 02 Přerov	Přerov	69	48
Střední škola řezbářská, Tovačov, Nádražní 146 Nádražní 146, Tovačov I-Město, 751 01 Tovačov	Tovačov	70	50
Střední škola technická, Přerov, Kouřílkova 8 Kouřílkova 1028/8, Přerov I-Město, 750 02 Přerov	Přerov	71	49
Střední škola zemědělská, Přerov, Osmek 47 Osmek 367/47, Přerov I-Město, 750 02 Přerov	Přerov	72	49
Střední škola, Základní škola a Mateřská škola Lipník nad Bečvou, Osecká 301 Osecká 301/2, Lipník nad Bečvou I-Město, 751 31 Lipník nad Bečvou	Lipník nad Bečvou	76	
Střední škola, Základní škola a Mateřská škola Přerov, Malá Dlážka 4 Malá Dlážka 589/4, Přerov I-Město, 750 02 Přerov	Přerov	75	
Střední zdravotnická škola, Hranice, Nová 1820 Nová 1820, Hranice I-Město, 753 01 Hranice	Hranice	73	47
OKRES ŠUMPERK			
Gymnázium, Šumperk, Masarykovo náměstí 8 Masarykovo nám. 1207/8, 787 01 Šumperk	Šumperk	80	
Gymnázium, Zábřeh, náměstí Osvobození 20 náměstí Osvobození 257/20, 789 01 Zábřeh	Zábřeh	81	51

Název školy, adresa	Obec	Tab. č.	Prez. str.
Obchodní akademie a Jazyková škola s právem státní jazykové zkoušky, Šumperk, Hlavní třída 31 Hlavní třída 652/31, 787 01 Šumperk	Šumperk	82	
Odborné učiliště a Praktická škola, Mohelnice, Vodní 27 Vodní 248/27, 789 85 Mohelnice	Mohelnice	91	51
Střední odborná škola, Šumperk, Zemědělská 3 Zemědělská 2115/3, 787 01 Šumperk	Šumperk	83	
Střední průmyslová škola elektrotechniky a informatiky Mohelnice Gen. Svobody 183/2, 789 85 Mohelnice	Mohelnice	84	
Střední škola řemesel, Šumperk Gen. Krátkého 1799/30, 787 01 Šumperk	Šumperk	85	52
Střední škola sociální péče a služeb, Zábřeh, nám. 8. května 2 náměstí 8. května 253/2, 789 01 Zábřeh	Zábřeh	86	
Střední škola technická Mohelnice 1. máje 667/2, 789 85 Mohelnice	Mohelnice	87	53
Střední škola, Základní škola a Mateřská škola Mohelnice, Masarykova 4 Masarykova 434/4, 789 85 Mohelnice	Mohelnice	92	
Střední škola, Základní škola a Mateřská škola Šumperk, Hanácká 3 Hanácká 145/3, 787 01 Šumperk	Šumperk	93	
Střední škola, Základní škola, Mateřská škola a Dětský domov Zábřeh Sušilova 1912/40, 789 01 Zábřeh	Zábřeh	94	
Střední zdravotnická škola a Vyšší odborná škola zdravotnická, Šumperk, příspěvková organizace Kladská 234/2, 787 01 Šumperk	Šumperk	88	53
Vyšší odborná škola a Střední průmyslová škola, Šumperk, Gen. Krátkého 1 Gen. Krátkého 950/1, 787 01 Šumperk	Šumperk	89	
Vyšší odborná škola a Střední škola automobilní, Zábřeh, U Dráhy 6 U Dráhy 827/6, 789 01 Zábřeh	Zábřeh	90	
Základní škola a střední škola Pomněnka o. p. s. Šumavská 1915/13, 787 01 Šumperk	Šumperk	95	

Rejstřík vyšších odborných škol

Název školy, adresa	Obec	Tab. č.	Prez. str.
OKRES OLOMOUC			
CARITAS – Vyšší odborná škola sociální Olomouc nám. Republiky 422/3, 779 00 Olomouc	Olomouc	39	
PRIGO – vyšší odborná škola Blažejské náměstí 84/9, 779 00 Olomouc	Olomouc	40	
Střední zdravotnická škola a Vyšší odborná škola zdravotnická Emanuela Pöttinga a Jazyková škola s právem státní jazykové zkoušky Olomouc Pöttingova 624/2, 779 00 Olomouc	Olomouc	25	39
Vyšší odborná škola a Střední průmyslová škola elektrotechnická, Olomouc, Božetěchova 3 Božetěchova 755/3, Hodolany, 779 00 Olomouc	Olomouc	26	
Vyšší odborná škola hotelnictví a turismu, o. p. s. Stromořadí 420, 783 91 Uničov	Uničov	41	
OKRES PROSTĚJOV			
ART ECON – Vyšší odborná škola, s. r. o. Husovo nám. 2061/91, 796 01 Prostějov	Prostějov	58	

Název školy, adresa	Obec	Tab. č.	Prez. str.
OKRES PŘEROV			
AGEL Střední zdravotnická škola a Vyšší odborná škola zdravotnická s. r. o. (pracoviště Přerov) nám. Přerovského povstání 2804/2, Přerov I-Město, 750 02 Přerov	Přerov	79	
OKRES ŠUMPERK			
Střední zdravotnická škola a Vyšší odborná škola zdravotnická, Šumperk, příspěvková organizace Kladská 234/2, 787 01 Šumperk	Šumperk	88	53
Vyšší odborná škola a Střední průmyslová škola, Šumperk, Gen. Krátkého 1 Gen. Krátkého 950/1, 787 01 Šumperk	Šumperk	89	
Vyšší odborná škola a Střední škola automobilní, Zábřeh, U Dráhy 6 U Dráhy 827/6, 789 01 Zábřeh	Zábřeh	90	

Rejstřík oborů středních škol a konzervatoří

Ukončení studia	Kód a název oboru	Okres, číslo tabulky
	16 EKOLOGIE A OCHRANA ŽIVOTNÍHO PROSTŘEDÍ	
MT	16-01-M/01 Ekologie a životní prostředí	OL 14, SU 83
MT	16-02-M/01 Průmyslová ekologie	OL 17
	18 INFORMATICKÉ OBORY	
MT	18-20-M/01 Informační technologie	JE 3, OL 18, PR 68, 78, SU 84, 89
	23 STROJÍRENSTVÍ A STROJÍRENSKÁ VÝROBA	
MT	23-45-M/01 Dopravní prostředky	PR 71, SU 90
MT	23-45-L/01 Mechanik seřizovač	OL 13, 17, PV 45, PR 71, SU 87
MT	23-44-L/01 Mechanik strojů a zařízení	OL 22, PV 45, PR 65, SU 85
MT	23-62-L/01 Optik	PR 71
MT	23-43-L/51 Provozní technika (nástavba)	JE 3, OL 13, 21, PV 45, 56, PR 65, 71
MT	23-41-M/01 Strojírenství	JE 3, OL 17, 18, PV 45, PR 66, SU 85, 89
VL	23-61-H/01 Autolakýrník	SU 90
VL	23-62-H/01 Jemný mechanik	PR 71
VL	23-55-H/02 Karosář	OL 13, 21, SU 90
VL	23-55-H/01 Klempíř	OL 21, PV 48, PR 71
VL	23-68-H/01 Mechanik opravář motorových vozidel	OL 14, 17, 21, 22, PV 48, 56, PR 71, SU 90
VL	23-52-H/01 Nástrojař	OL 13, PV 45, SU 87
VL	23-56-H/01 Obráběč kovů	JE 3, OL 13, 14, 17, PV 45, PR 65, 71, SU 85, 87
VL	23-51-E/01 Strojírenské práce	JE 5, PV 49
VL	23-51-H/01 Strojní mechanik	JE 3, OL 13, 17, 21, PV 45, PR 65, 71, SU 85
	26 ELEKTROTECHNIKA, TELEKOMUNIKAČNÍ A VÝPOČETNÍ TECHNIKA	
MT	26-41-M/01 Elektrotechnika	OL 26, PV 45, PR 66, 68, 71, SU 84, 89
MT	26-41-L/01 Mechanik elektrotechnik	OL 15, 22, PR 68, SU 87
MT	26-41-L/51 Mechanik elektrotechnik (nástavba)	OL 22
MT	26-41-L/52 Provozní elektrotechnika (nástavba)	JE 3, SU 85
MT	26-45-M/01 Telekomunikace	OL 22
VL	26-57-H/01 Autoelektrikář	OL 21, SU 90
VL	26-51-H/01 Elektrikář	JE 3, OL 15, PR 68, SU 87
VL	26-51-H/02 Elektrikář – silnoproud	OL 22, PV 48, SU 85
VL	26-52-H/01 Elektromechanik pro zařízení a přístroje	SU 85
VL	26-59-H/01 Spojový mechanik	OL 22
	28 TECHNICKÁ CHEMIE A CHEMIE SILIKÁTŮ	
MT	28-44-M/01 Aplikovaná chemie	OL 20, PR 65
VL	28-57-E/01 Keramická výroba	OL 37
	29 POTRAVINÁŘSTVÍ A POTRAVINÁŘSKÁ CHEMIE	
MT	29-42-M/01 Analýza potravin	PV 48
MT	29-41-M/01 Technologie potravin	PV 48
VL	29-54-H/01 Cukrář	JE 4, OL 15, 16, 23, PV 44, PR 69
VL	29-53-H/01 Pekař	JE 4, SU 86
VL	29-51-E/01 Potravinářská výroba	OL 23, SU 91
VL	29-51-E/02 Potravinářské práce	JE 5, PR 74, SU 91
VL	29-56-H/01 Řezník-uzenář	JE 4, PV 44
VL	29-51-H/01 Výrobce potravin	OL 15, PV 48
	31 TEXTILNÍ VÝROBA A ODĚVNICTVÍ	
VL	31-58-H/01 Krejčí	OL 36, PV 44
VL	31-59-E/01 Šití oděvů	OL 35
	32 KOŽEDĚLNÁ A OBUVNICKÁ VÝROBA A ZPRACOVÁNÍ PLASTŮ	
VL	32-52-H/01 Výrobce kožedělného zboží	JE 4, PV 44
	33 ZPRACOVÁNÍ DŘEVA A VÝROBA HUDEBNÍCH NÁSTROJŮ	
MT	33-42-M/01 Nábytkářská a dřevařská výroba	PR 65, SU 85
MT	33-42-L/51 Nábytkářská a dřevařská výroba (nástavba)	OL 21, PR 65
VL	33-56-H/01 Truhlář	OL 21, PV 48, PR 70, SU 85
VL	33-56-E/01 Truhlářská a čalounická výroba	JE 5, PR 70
	34 POLYGRAFIE, ZPRACOVÁNÍ PAPÍRU, FILMU A FOTOGRAFIE	
MT	34-56-L/01 Fotograf	OL 15
MT	34-42-M/01 Obalová technika	OL 19
MT	34-53-L/01 Reprodukční grafik pro média	OL 19
MT	34-52-L/01 Tiskař na polygrafických strojích	OL 19
VL	34-53-H/01 Reprodukční grafik	PR 78
	36 STAVEBNICTVÍ, GEODÉZIE A KARTOGRAFIE	
MT	36-43-M/01 Stavební materiály	PR 65
MT	36-44-L/51 Stavební provoz (nástavba)	OL 21, PV 48
MT	36-47-M/01 Stavebnictví	JE 3, OL 33, PV 45, PR 67, SU 85
VL	36-52-H/01 Instalatér	JE 3, OL 21, PV 48, PR 65, 71, SU 85
VL	36-55-E/01 Klempířské práce ve stavebnictví	OL 21
VL	36-56-H/01 Kominík	OL 21
VL	36-57-E/01 Malířské a natěračské práce	JE 5, PR 71
VL	36-52-H/02 Mechanik plynových zařízení	SU 85
VL	36-66-H/01 Montér suchých staveb	OL 21, PV 48, PR 71
VL	36-64-H/01 Tesař	OL 21, PV 48, PR 71, SU 85
VL	36-67-E/01 Zednické práce	JE 5, OL 21, 35
VL	36-67-H/01 Zedník	JE 3, OL 21, PV 48, PR 71, SU 85
	37 DOPRAVA A SPOJE	
MT	37-42-M/01 Logistické a finanční služby	OL 20
MT	37-41-M/01 Provoz a ekonomika dopravy	OL 20, PR 71
	39 SPECIÁLNÍ A INTERDISCIPLINÁRNÍ OBORY	
MT	39-41-L/01 Autotronik	PV 48, SU 90
MT	39-41-L/02 Mechanik instalatérských a elektrotechnických zařízení	OL 21
MT	39-08-M/01 Požární ochrana	PR 65
VL	39-41-H/01 Malíř a lakýrník	OL 21, PV 48, PR 71
	41 ZEMĚDĚLSTVÍ A LESNICTVÍ	
MT	41-41-M/01 Agropodnikání	OL 24, PR 72, SU 83
MT	41-43-M/02 Chovatelství	OL 24
MT	41-46-M/01 Lesnictví	PR 64
MT	41-45-M/01 Mechanizace a služby	JE 4, PR 72
MT	41-45-L/51 Mechanizace zemědělství a lesního hospodářství (nástavba)	PR 72
MT	41-44-M/01 Zahradnictví	OL 24
VL	41-53-H/02 Jezdec a chovatel koní	JE 4, OL 24
VL	41-56-H/01 Lesní mechanizátor	OL 14
VL	41-56-H/02 Opravář lesnických strojů	OL 14
VL	41-55-H/01 Opravář zemědělských strojů	JE 4, OL 17, 24, PV 48, PR 72, SU 87
VL	41-55-E/01 Opravářské práce	PV 48, SU 86
VL	41-54-H/01 Podkovář a zemědělský kovář	JE 4
VL	41-53-H/01 Rybář	OL 14
VL	41-51-H/02 Včelař	JE 4
VL	41-52-E/02 Zahradnická výroba	JE 5
VL	41-52-E/01 Zahradnické práce	OL 35, 37, PV 48, PR 74, SU 86
VL	41-52-H/01 Zahradník	OL 14, 24, 36, SU 86
VL	41-51-H/01 Zemědělec-farmář	JE 4, PR 72, SU 86
	53 ZDRAVOTNICTVÍ	
MT	53-43-M/01 Laboratorní asistent	OL 25
MT	53-41-M/04 Masér ve zdravotnictví	JE 4
MT	53-41-M/02 Nutriční asistent	JE 4, OL 25
MT	53-44-M/01 Ortoticko-protetický technik	PR 73
MT	53-41-M/03 Praktická sestra	OL 25, PV 47, PR 73, SU 88
VL	53-41-H/01 Ošetřovatel	PV 44, PR 73
	63 EKONOMIKA A ADMINISTRATIVA	
MT	63-41-M/01 Ekonomika a podnikání	OL 29, PV 53, 54
MT	63-41-M/02 Obchodní akademie	JE 2, OL 12, 17, PV 43, PR 63, SU 82
	64 PODNIKÁNÍ V OBORECH, ODVĚTVÍ	
MT	64-41-L/51 Podnikání (nástavba)	JE 4, OL 14, 16, 22, 24, 32, 36, PV 48, 56, PR 69, SU 85, 86
	65 GASTRONOMIE, HOTELNICTVÍ A TURISMUS	
MT	65-42-M/02 Cestovní ruch	OL 31, PR 78, SU 83
MT	65-41-L/01 Gastronomie	OL 16, 29, PV 44
MT	65-42-M/01 Hotelnictví	JE 2, OL 32, PR 69
VL	65-51-H/01 Kuchař-číšník	JE 4, OL 15, 16, 29, 36, PV 44, PR 69, SU 86
VL	65-51-E/02 Práce ve stravování	JE 5, PV 49, SU 91
VL	65-51-E/01 Stravovací a ubytovací služby	JE 5, OL 23, PV 49, PR 71, 74, SU 86
	66 OBCHOD	
MT	66-41-L/01 Obchodník	OL 21, 29, SU 85
VL	66-52-H/01 Aranžér	OL 16, 29, PV 53
VL	66-53-H/01 Operátor skladování	OL 16, SU 85
VL	66-51-H/01 Prodavač	OL 16, 24, PV 44, SU 85
VL	66-51-E/01 Prodavačské práce	PR 74, SU 91
	68 PRÁVO, PRÁVNÍ A VEŘEJNOSPRÁVNÍ ČINNOST	
MT	68-42-M/01 Bezpečnostně právní činnost	JE 3, PV 55, PR 73, 78
MT	68-43-M/01 Veřejnosprávní činnost	OL 30, PV 53

Ukončení studia	Kód a název oboru	Okres, číslo tabulky
	69 OSOBNÍ A PROVOZNÍ SLUŽBY	
MT	69-41-L/01 Kosmetické služby	JE 3, PV 44, PR 69
MT	69-41-L/02 Masér sportovní a rekondiční	OL 23
VL	69-51-H/01 Kadeřník	OL 16, 36, PV 56, PR 69, SU 85
VL	69-54-E/01 Provozní služby	JE 5, PV 48, PR 75, SU 91
VL	69-53-H/01 Rekondiční a sportovní masér	OL 23, PR 78
	72 PUBLICISTIKA, KNIHOVNICTVÍ A INFORMATIKA	
MT	72-41-M/01 Informační služby	OL 30
	75 PEDAGOGIKA, UČITELSTVÍ A SOCIÁLNÍ PÉČE	
MT	75-31-M/01 Předškolní a mimoškolní pedagogika	OL 29, PR 61
MT	75-41-M/01 Sociální činnost	OL 23, SU 86
VL	75-41-E/01 Pečovatelské služby	JE 5, PV 49, PR 74, SU 91
	78 OBECNĚ ODBORNÁ PŘÍPRAVA	
MT	78-42-M/02 Ekonomické lyceum	OL 12, SU 82
MT	78-42-M/06 Kombinované lyceum	OL 34
MT	78-42-M/03 Pedagogické lyceum	PR 61
MT	78-42-M/05 Přírodovědné lyceum	SU 83
MT	78-42-M/01 Technické lyceum	OL 26, PR 66, SU 89
JI	78-62-C/02 Praktická škola dvouletá	JE 5, OL 23, 37, 38, PV 49, 57, PR 75, 76, SU 91, 93, 94
JI	78-62-C/01 Praktická škola jednoletá	JE 5, OL 23, 37, PV 49, 57, PR 76, SU 92, 93, 94, 95

Ukončení studia	Kód a název oboru	Okres, číslo tabulky
	79 OBECNÁ PŘÍPRAVA	
MT	79-43-K/61 Dvojjazyčné gymnázium (šestileté)	OL 7, 8, 11
MT	79-41-K/41 Gymnázium (čtyřleté)	JE 1, OL 6, 7, 8, 9, 10, 11, 27, PV 42, 51, PR 59, 60, 61, 62, SU 80, 81
MT	79-41-K/61 Gymnázium (šestileté)	PV 51, PR 59, 61
MT	79-41-K/81 Gymnázium (osmileté)	JE 1, OL 6, 7, 8, 9, 10, 11, 27, PV 42, 50, 52, PR 60, 62, 77, SU 80, 81
MT	79-42-K/41 Gymnázium se sportovní přípravou (čtyřleté)	JE 1, PV 42
	82 UMĚNÍ A UŽITÉ UMĚNÍ	
A	82-44-P/01 Hudba	OL 28
A	82-45-P/01 Zpěv	OL 28
MT	82-41-M/11 Design interiéru	PR 67, 70
MT	82-41-M/05 Grafický design	OL 29, PV 53, SU 89
MT	82-41-M/07 Modelářství a návrhářství oděvů	PV 46, 53
MT	82-41-M/17 Multimediální tvorba	PV 46
MT	82-41-M/04 Průmyslový design	SU 89
MT	82-41-M/03 Scénická a výstavní tvorba	OL 19, 29
MT	82-51-L/02 Uměleckořemeslné zpracování dřeva	PR 70
MT	82-51-L/01 Uměleckořemeslné zpracování kovů	JE 4
MT	82-41-M/01 Užitá malba	PV 46
VL	82-51-H/01 Umělecký kovář a zámečník, pasíř	JE 4, OL 24

Rejstřík oborů vyšších odborných škol

Ukončení studia	Kód a název oboru	Okres, číslo tabulky
	23 STROJÍRENSTVÍ A STROJÍRENSKÁ VÝROBA	
A	23-45-N/02 Diagnostika silničních vozidel	SU 90
	26 ELEKTROTECHNIKA, TELEKOMUNIKAČNÍ A VÝPOČETNÍ TECHNIKA	
A	26-47-N/02 Aplikace výpočetní techniky	OL 26
A	26-47-N/18 Multimediální internetové služby	SU 89
	43 VETERINÁŘSTVÍ A VETERINÁRNÍ PREVENCE	
A	43-31-N/04 Veterinářství	OL 40
	53 ZDRAVOTNICTVÍ	
A	53-41-N/31 Diplomovaná dentální hygienistka	OL 25
A	53-41-N/51 Diplomovaná dětská sestra	OL 25
A	53-41-N/11 Diplomovaná všeobecná sestra	OL 25, PR 79, SU 88
A	53-43-N/11 Diplomovaný farmaceutický asistent	OL 25

Ukončení studia	Kód a název oboru	Okres, číslo tabulky
A	53-43-N/21 Diplomovaný zdravotní laborant	OL 25
	65 GASTRONOMIE, HOTELNICTVÍ A TURISMUS	
A	65-43-N/01 Cestovní ruch	OL 41
A	65-42-N/01 Gastronomie a hotelnictví	OL 41
	75 PEDAGOGIKA, UČITELSTVÍ A SOCIÁLNÍ PÉČE	
A	75-31-N/03 Předškolní a mimoškolní pedagogika	OL 40
A	75-32-N/03 Sociální a humanitární práce	OL 39
A	75-32-N/01 Sociální práce	OL 39, 40
	82 UMĚNÍ A UŽITÉ UMĚNÍ	
A	82-43-N/11 Multimediální tvorba v propagaci	PV 58

Ukončení studia: A – Absolutorium, MT – Maturita, VL – Výuční list, JI – Jiné
Okres: JE – Jeseník, OL – Olomouc, PV – Prostějov, PR – Přerov, SU – Šumperk

Rejstřík středních škol z jiných regionů

Název školy, adresa	Obec	Prez. str.
Střední škola letecká s. r. o. Na Záhonech 1177, 686 04 Kunovice	Kunovice	54
Vojenská střední škola a Vyšší odborná škola Ministerstva obrany v Moravské Třebové Jevíčská 937/7, Předměstí, 571 01 Moravská Třebová	Moravská Třebová	obálka
Vojenská střední škola a Vyšší odborná škola Ministerstva obrany v Moravské Třebové (pobočka Sokolov) Jednoty 1620, 356 01 Sokolov	Sokolov	obálka

OKRES JESENÍK

STŘEDNÍ ŠKOLY ZŘIZOVANÉ OLOMOUCKÝM KRAJEM

Tab. 1

Gymnázium, Jeseník, Komenského 281

Komenského 281/3, 790 01 Jeseník Obec: **Jeseník** Okres: **JE**

Ředitel: **Mgr. Šárka Hynková, tel. 606 119 498** DS: **w4ej52x** Více na str. 35

Kontakt: **Mgr. Šárka Hynková, tel. 584 411 429** IČO: **60045141** Cizí jazyky: **AJ, NJ**

E-mail: **hynkova@gymjes.cz** RedIZO: **600018351** Ubytování:

Web: **www.gymjes.cz** Zřizovatel: **Kraj** Stravování: **780 Kč/měsíc**

Střední škola (IZO 102692173) Kód oboru	Název oboru	Délka studia	Ukonč. studia	Forma studia	Druh studia	Pro žáky	2026/27 přijmou	2025/26 přihl./přijato	Přijímací zkoušky	Prospěch	Roční školné	PLP	OZP
79-41-K/81	Gymnázium	8,0	MT	DE	-	ZŠ5	30	54/30	ČJ, M	1,50		Ne	Ano
79-41-K/41	Gymnázium	4,0	MT	DE	-	PŠD	30	72/30	ČJ, M	1,50		Ne	Ano
79-42-K/41	Gymnázium se sportovní přípravou	4,0	MT	DE	-	PŠD	30	34/16	ČJ, M, TZ	1,50		Ano	Ne

DOD: Každoročně na konci ledna. Škola s tradicí sahající do roku 1913. Každoročně otevíráme jednu třídu osmiletého oboru, jednu třídu čtyřletého oboru a jednu sportovní třídu. Máme 100% úspěšnost ve společné části maturitní zkoušky a více než 95 % našich absolventů pokračuje ve studiu na vysokých školách v ČR i zahraničí. Mimo jiné nabízíme výuku robotiky, sportovní aktivity, projekty Erasmus+, dramatický kroužek, účast v různých oborových soutěžích, menší i ročníkové projekty, lyžařské, vodácké a cyklo kurzy, exkurze, návštěvy divadel a kin. Pestrý život školy je možné sledovat na webových stránkách školy, na Facebooku a Instagramu. Bezbariérový přístup – částečně.

Tab. 2

Hotelová škola Vincenze Priessnitze a Obchodní akademie Jeseník

Dukelská 680/7, 790 01 Jeseník Obec: **Jeseník** Okres: **JE**

Ředitel: **Mgr. Kamil Hégr, DiS., tel. 778 973 252** DS: **6atnpdi** Více na str. 35

Kontakt: **Lucie Malá, tel. 588 886 320** IČO: **00577391** Cizí jazyky: **AJ, FJ, NJ, PJ, RJ**

E-mail: **sekretariat@hotelovkajes.cz** RedIZO: **600018342** Ubytování: **2 200 Kč/měsíc**

Web: **www.hotelovkajes.cz** Zřizovatel: **Kraj** Stravování: **900 Kč/měsíc**

Střední škola (IZO 110027230) Kód oboru	Název oboru	Délka studia	Ukonč. studia	Forma studia	Druh studia	Pro žáky	2026/27 přijmou	2025/26 přihl./přijato	Přijímací zkoušky	Prospěch	Roční školné	PLP	OZP
63-41-M/02	Obchodní akademie (Obchodní akademie se zaměřením na zahraniční obchod)	4,0	MT	DE	-	PŠD	30	59/19	ČJ, M			Ne	Ne
65-42-M/01	Hotelnictví (Hotelnictví se zaměřením na cestovní ruch)	4,0	MT	DE	-	PŠD	60	66/20	ČJ, M			Ano	Ne

DOD: Upřesněn na webových stránkách školy. Úspěšnost žáků a studentů na VŠ 90 %. Roční náklady na pomůcky jsou v 1. ročníku oboru Hotelnictví 5 000 Kč – dají se pokrýt dotací Olomouckého kraje. Nabídka zahraničních stáží v průběhu studia – Německo, Kypr, Francie, Řecko. Roční pomaturitní studium ve Francii. Obor Hotelnictví – praxe v luxusních gastronomických / ubytovacích podnicích v ČR. Obor Obchodní akademie – praxe v malých i nadnárodních firmách. Škola v projektu Erasmus. Obchodní akademie – výuka polského jazyka. Škola je úspěšná v tuzemských i zahraničních barmanských, baristických a výčepních soutěžích. Poskytujem kurzy barmanský, baristický, sommelierský, carvingu, možnost státní zkoušky v psaní na klávesnici. Bezbariérový přístup – ne.

Tab. 3

Střední průmyslová škola Jeseník

Dukelská 1240/27, 790 01 Jeseník Obec: **Jeseník** Okres: **JE**

Ředitel: **Mgr. Bc. Bc. Jiří Viterna, MBA, MSc., tel. 584 412 032** DS: **8u5j6jc** Více na str. 36

Kontakt: **Jana Janelová, tel. 584 411 389** IČO: **00176401** Cizí jazyky: **AJ**

E-mail: **sekretariat@emkojesenik.cz** RedIZO: **600018334** Ubytování: **1 500 Kč/měsíc**

Web: **www.emkojesenik.cz** Zřizovatel: **Kraj** Stravování: **946 Kč/měsíc**

Střední škola (IZO 108014053) Kód oboru	Název oboru	Délka studia	Ukonč. studia	Forma studia	Druh studia	Pro žáky	2026/27 přijmou	2025/26 přihl./přijato	Přijímací zkoušky	Prospěch	Roční školné	PLP	OZP
18-20-M/01	Informační technologie	4,0	MT	DE	-	PŠD	25	49/20	ČJ, M			Ne	Ano
23-41-M/01	Strojírenství	4,0	MT	DE	-	PŠD	10	41/9	ČJ, M			Ne	Ne
36-47-M/01	Stavebnictví	4,0	MT	DE	-	PŠD	25	57/24	ČJ, M			Ne	Ne
68-42-M/01	Bezpečnostně právní činnost	4,0	MT	DE	-	PŠD	15	54/15	ČJ, M			Ano	Ne
69-41-L/01	Kosmetické služby	4,0	MT	DE	-	PŠD	15	25/13	ČJ, M			Ano	Ne
23-51-H/01	Strojní mechanik	3,0	VL	DE	-	PŠD	5	17/2	-			Ano	Ne
23-56-H/01	Obráběč kovů	3,0	VL	DE	-	PŠD	5	13/4	-			Ano	Ne
26-51-H/01	Elektrikář	3,0	VL	DE	-	PŠD	30	64/30	-			Ano	Ne
36-52-H/01	Instalatér	3,0	VL	DE	-	PŠD	15	44/17	-			Ano	Ne
36-67-H/01	Zedník	3,0	VL	DE	-	PŠD	8	15/6	-			Ano	Ne
23-43-L/51	Provozní technika	2,0	MT	DE	NA	VYU	7	7/5	ČJ, M			Ne	Ne
26-41-L/52	Provozní elektrotechnika	2,0	MT	DE	NA	VYU	10	7/6	ČJ, M			Ano	Ne

DOD: Upřesněn na webových stránkách školy. Moderní polytechnická škola, preferujeme partnerský přístup, otevřenost a inovace. Učebny vybavené roboty, drony, robotickou rukou, chytrými brýlemi a micro:bity. Poskytujeme finanční podporu z rozpočtu OK žákům studijních a učňovských oborů. Stravování ve vlastní ŠJ nebo školním bufetu. Ubytovaní žáci – celodenní stravování 140 Kč za den. Praxe u firem jesenického regionu, finanční odměna za produktivní práci. Možnost získání svářečského průkazu, zaškolení na CNC, Certifikáty Autodesk Academia, Cisco Academy. K vysvědčení o MZ a VL vydán Europass. Kroužky a sportovní kurzy pro žáky. Možnost účasti v mezinárodních projektech, např. Erasmus+ (Irsko, Malta, Polsko). Bezbariérový přístup – ano.

Tab. 4

Střední škola gastronomie, farmářství a služeb Jeseník

U Jatek 916/8, 790 01 Jeseník Obec: **Jeseník** Okres: **JE**

Ředitel: **PhDr. Silvie Pernicová, tel. 584 411 171** DS: **2ntfdcq** Více na str. 37

Kontakt: **Mgr. Iva Syptáková, tel. 770 107 767** IČO: **00495433** Cizí jazyky: **AJ, NJ, RJ**

E-mail: **info@sosjesenik.cz** RedIZO: **600018318** Ubytování: **1 500 Kč/měsíc**

Web: **www.sosjesenik.cz** Zřizovatel: **Kraj** Stravování: **1 000 Kč/měsíc**

Střední škola (IZO 107880741) Kód oboru	Název oboru	Délka studia	Ukonč. studia	Forma studia	Druh studia	Pro žáky	2026/27 přijmou	2025/26 přihl./přijato	Přijímací zkoušky	Prospěch	Roční školné	PLP	OZP
41-45-M/01	Mechanizace a služby	4,0	MT	DE	-	PŠD	15	1/0	ČJ, M			Ano	Ne
53-41-M/02	Nutriční asistent	4,0	MT	DE	-	PŠD	15	12/5	ČJ, M			Ano	Ne
53-41-M/04	Masér ve zdravotnictví	4,0	MT	DE	-	PŠD	15	24/9	ČJ, M			Ano	Ne
82-51-L/01	Uměleckořemeslné zpracování kovů	4,0	MT	DE	-	PŠD	15	0/0	ČJ, M, TZ			Ano	Ne
29-53-H/01	Pekař	3,0	VL	DE	-	PŠD	15	6/1	-			Ano	Ne
29-54-H/01	Cukrář	3,0	VL	DE	-	PŠD	15	24/5	-			Ano	Ne
29-56-H/01	Řezník-uzenář	3,0	VL	DE	-	PŠD	15	6/3	-			Ano	Ne
32-52-H/01	Výrobce kožedělného zboží	3,0	VL	DE	-	PŠD	15	12/6	-			Ano	Ne
41-51-H/01	Zemědělec-farmář	3,0	VL	DE	-	PŠD	15	12/7	-			Ano	Ne
41-51-H/02	Včelař	3,0	VL	DE	-	PŠD	15	0/0	-			Ano	Ne
41-53-H/02	Jezdec a chovatel koní	3,0	VL	DE	-	PŠD	15	17/8	-			Ano	Ne
41-54-H/01	Podkovář a zemědělský kovář	3,0	VL	DE	-	PŠD	15	4/3	-			Ano	Ne
41-55-H/01	Opravář zemědělských strojů	3,0	VL	DE	-	PŠD	15	15/5	-			Ano	Ne
65-51-H/01	Kuchař-číšník	3,0	VL	DE	-	PŠD	15	32/14	-			Ano	Ne
82-51-H/01	Umělecký kovář a zámečník, pasíř	3,0	VL	DE	-	PŠD	15	5/5	TZ			Ano	Ne
64-41-L/51	Podnikání	2,0	MT	DE	NA	VYU	30	47/30	ČJ, M			Ne	Ne
32-52-H/01	Výrobce kožedělného zboží	2,0	VL	DE	ZV	VYU	15	0/0	-			Ano	Ne
41-51-H/02	Včelař	2,0	VL	DE	ZV	VYU	15	0/0	-			Ano	Ne
53-41-M/04	Masér ve zdravotnictví	2,0	MT	DE	ZM	MAT	15	0/0	ČJ, M			Ano	Ne

DOD: Návštěva školy je možná kdykoli po domluvě. Možnost zahraničních výjezdů – Německo, Polsko, Slovensko. OZP je posuzováno individuálně. Bezbariérový přístup – ne.

Tab. 5

Střední škola řemesel a Odborné učiliště Lipová-lázně

Lipová-lázně 458, 790 61 Lipová-lázně Obec: **Lipová-lázně** Okres: **JE**

Ředitel: **Mgr. Zdeněk Bílek, tel. 606 739 224** DS: **wzifef7**

Více na str. 36

Kontakt: **Věra Děrgelová, tel. 584 459 332** IČO: **00843032** Cizí jazyky: **AJ, SJ**

E-mail: **info@oulipova.cz** RedIZO: **600027287** Ubytování:

Web: **www.oulipova.cz** Zřizovatel: **Kraj** Stravování:

Střední škola (IZO 102856613) Kód oboru	Název oboru	Délka studia	Ukonč. studia	Forma studia	Druh studia	Pro žáky	2026/27 přijmou	2025/26 přihl./přijato	Přijímací zkoušky	Prospěch	Roční školné	PLP	OZP
23-51-E/01	Strojírenské práce	3,0	VL	DE	-	PŠD	14	1/1	PO			Ano	Ano
29-51-E/02	Potravinářské práce	2,0	VL	DE	-	PŠD	14	0/0	PO			Ano	Ano
33-56-E/01	Truhlářská a čalounická výroba	3,0	VL	DE	-	PŠD	14	2/2	PO			Ano	Ano
36-57-E/01	Malířské a natěračské práce	3,0	VL	DE	-	PŠD	14	1/1	PO			Ano	Ano
36-67-E/01	Zednické práce	3,0	VL	DE	-	PŠD	14	0/0	PO			Ano	Ano
41-52-E/02	Zahradnická výroba	2,0	VL	DE	-	PŠD	14	4/4	PO			Ano	Ano
65-51-E/01	Stravovací a ubytovací služby	3,0	VL	DE	-	PŠD	28	6/6	PO			Ano	Ano
65-51-E/02	Práce ve stravování	2,0	VL	DE	-	PŠD	14	0/0	PO			Ano	Ano
69-54-E/01	Provozní služby	2,0	VL	DE	-	PŠD	14	6/6	PO			Ano	Ano
75-41-E/01	Pečovatelské služby	3,0	VL	DE	-	PŠD	14	5/5	PO			Ano	Ano
78-62-C/01	Praktická škola jednoletá	1,0	JI	DE	-	PŠD	12	6/6	PO			Ne	Ano
78-62-C/02	Praktická škola dvouletá	2,0	JI	DE	-	PŠD	14	9/9	PO			Ne	Ano

DOD: 20. 2. 2026, Dny otevřených dveří jsou organizovány formou domluvy se zájemci kdykoli. Ubytování – 45 Kč za noc. Stravování – 125 Kč za den. Přijímací řízení probíhá formou pohovoru. Škola je bezbariérová. Škola zajišťuje vlastní ubytování (vlastní internát) a celodenní stravování. Bezbariérový přístup – ano.

OKRES OLOMOUC

STŘEDNÍ ŠKOLY ZŘIZOVANÉ OLOMOUCKÝM KRAJEM

Tab. 6

Gymnázium Jana Opletala, Litovel, Opletalova 189

Opletalova 189/4, 784 01 Litovel Obec: **Litovel** Okres: **OL**

Ředitel: **Mgr. Radim Lindner, tel. 585 392 023** DS: **k6sgihm**

Kontakt: **Mgr. Michaela Hradilová, tel. 585 392 039** IČO: **00601772** Cizí jazyky: **AJ, NJ, RJ, ŠJ**

E-mail: **gjo@gjo.cz** RedIZO: **600017117** Ubytování:

Web: **www.gjo.cz** Zřizovatel: **Kraj** Stravování: **1 000 Kč/měsíc**

Střední škola (IZO 000601772) Kód oboru	Název oboru	Délka studia	Ukonč. studia	Forma studia	Druh studia	Pro žáky	2026/27 přijmou	2025/26 přihl./přijato	Přijímací zkoušky	Prospěch	Roční školné	PLP	OZP
79-41-K/81	Gymnázium	8,0	MT	DE	-	ZŠ5	30	69/28	ČJ, M			Ne	Ano
79-41-K/41	Gymnázium	4,0	MT	DE	-	PŠD	30	97/30	ČJ, M			Ne	Ano

DOD: Út 2. 12. 2025 od 13:00 do 18:00 hod. Budova školy je kulturní památka bez výtahu. Pro osoby se sníženou pohyblivostí (např. na invalidním vozíku) je škola vybavena schodolezem. Bezbariérový přístup – ano.

Tab. 7

Gymnázium, Olomouc, Čajkovského 9

Čajkovského 68/9, Nová Ulice, 779 00 Olomouc Obec: **Olomouc** Okres: **OL**

Ředitel: **Mgr. Radek Čapka, tel. 585 412 493** DS: **9r4gyf7**

Kontakt: **Mgr. Jiří Kočí, tel. 585 412 493** IČO: **00848956** Cizí jazyky: **AJ, NJ, ŠJ**

E-mail: **skola@gcajkol.cz** RedIZO: **600016935** Ubytování:

Web: **www.gcajkol.cz** Zřizovatel: **Kraj** Stravování: **990 Kč/měsíc**

Střední škola (IZO 000848956) Kód oboru	Název oboru	Délka studia	Ukonč. studia	Forma studia	Druh studia	Pro žáky	2026/27 přijmou	2025/26 přihl./přijato	Přijímací zkoušky	Prospěch	Roční školné	PLP	OZP
79-41-K/81	Gymnázium	8,0	MT	DE	-	ZŠ5	28	290/28	ČJ, M			Ne	Ano
79-43-K/61	Dvojjazyčné gymnázium	6,0	MT	DE	-	ZŠ7	28	224/28	ČJ, M			Ne	Ano
79-41-K/41	Gymnázium	4,0	MT	DE	-	PŠD	56	265/84	ČJ, M			Ne	Ano

DOD: 29. 11. 2025. Gymnázium poskytuje širokou nabídku profilací (viz Studijní obory). Kromě tradičního čtyřletého a osmiletého typu studia nabízíme také obor šestiletý pro absolventy 7. tříd základních škol – bilingvní studium španělského jazyka. V rámci profilací u čtyřletého studia nabízíme u jedné třídy zaměření sportovní. Zaměření u druhé třídy čtyřletého studia bude upřesněno do konání přehlídek Scholaris. Naše škola je fakultní školou Přírodovědecké fakulty, Právnické fakulty a Fakulty tělesné kultury UP v Olomouci. Gymnázium Čajkovského se každoročně umísťuje mezi pěti nejlepšími školami v rámci soutěže Talent Olomouckého kraje. Naprostá většina našich studentů pokračuje po složení maturitní zkoušky ve studiu na vysoké škole. Bezbariérový přístup – ne.

Tab. 8

Gymnázium, Olomouc-Hejčín, Tomkova 45

Tomkova 314/45, Hejčín, 779 00 Olomouc Obec: **Olomouc** Okres: **OL**

Ředitel: **PhDr. Karel Goš, tel. 585 711 113** DS: **gd6fc9p**

Kontakt: **Mgr. Silvie Čanková, tel. 585 711 113** IČO: **00601799** Cizí jazyky: **AJ, FJ, IJ, NJ, RJ, ŠJ**

E-mail: **mailbox@gytool.cz** RedIZO: **600016927** Ubytování:

Web: **www.gytool.cz** Zřizovatel: **Kraj** Stravování: **950 Kč/měsíc**

Střední škola (IZO 000601799) Kód oboru	Název oboru	Délka studia	Ukonč. studia	Forma studia	Druh studia	Pro žáky	2026/27 přijmou	2025/26 přihl./přijato	Přijímací zkoušky	Prospěch	Roční školné	PLP	OZP
79-41-K/81	Gymnázium	8,0	MT	DE	-	ZŠ5	58	344/60	ČJ, M			Ne	Ano
79-43-K/61	Dvojjazyčné gymnázium	6,0	MT	DE	-	ZŠ7	58	274/60	ČJ, M			Ne	Ano
79-41-K/41	Gymnázium	4,0	MT	DE	-	PŠD	58	146/60	ČJ, M			Ne	Ano

DOD: 6. 12. 2025. Uchazeči v rámci přijímacího řízení konají testy JPZ. Kritéria přijímacího řízení budou zveřejněna v lednu 2026. Pro žáky, kteří podají přihlášku ke studiu s prioritou naší školy č. 1, pořádá škola akci „Jak na přijímačky Hejčín“ – seznámení s přijímacími zkouškami. Nabízíme široký výběr cizích jazyků, volitelných předmětů v ČJ i AJ, zapojení do mimoškolních aktivit, školní klubovna, výměnné pobyty. Škola disponuje moderními učebnami, laboratořemi, sportovním areálem, stravovacím komplexem, nabízejícím výběr z několika jídel i svačiny, úzce spolupracuje s UP Olomouc. Zájemcům jsou k dispozici ubytovací kapacity v domovech mládeže SZŠ a VOŠ zdravotnické, Olomouc, a SŠ logistiky a chemie, Olomouc. Bezbariérový přístup – ano.

Tab. 9

Gymnázium, Šternberk, Horní náměstí 5

Horní náměstí 167/5, 785 01 Šternberk Obec: **Šternberk** Okres: **OL**

Ředitel: **Mgr. Tamara Kaňáková, tel. 585 094 112** DS: **webj5xm**

Kontakt: **Mgr. Jaroslav Zavadil, tel. 585 094 115** IČO: **00601764** Cizí jazyky: **AJ, FJ, NJ, RJ**

E-mail: **zavadil@gymst.cz** RedIZO: **600016951** Ubytování: **1 000 Kč/měsíc**

Web: **www.gymst.com** Zřizovatel: **Kraj** Stravování: **680 Kč/měsíc**

Střední škola (IZO 000601764) Kód oboru	Název oboru	Délka studia	Ukonč. studia	Forma studia	Druh studia	Pro žáky	2026/27 přijmou	2025/26 přihl./přijato	Přijímací zkoušky	Prospěch	Roční školné	PLP	OZP
79-41-K/81	Gymnázium	8,0	MT	DE	-	ZŠ5	30	75/30	ČJ, M			Ne	Ano
79-41-K/41	Gymnázium (zaměření jazykové)	4,0	MT	DE	-	PŠD	15	99/15	ČJ, M			Ne	Ano
79-41-K/41	Gymnázium (zaměření všeobecné)	4,0	MT	DE	-	PŠD	15	99/15	ČJ, M			Ne	Ano

DOD: 13. 9. 2025 od 8:00 do 14:00 hod., 28. 11. 2025 od 14:00 do 17:00 hod. a 29. 11. 2025 od 9:00 do 12:00 hod. V rámci čtyřletého studia škola nabízí studijní program s rozšířenou výukou anglického jazyka (vždy polovina třídy – 15 žáků). Lze nově podávat dvě přihlášky na čtyřletý obor (jazykový i všeobecný). Bezbariérový přístup – částečně.

Tab. 10

Gymnázium, Uničov, Gymnazijní 257

Gymnazijní 257, 783 91 Uničov Obec: **Uničov** Okres: **OL**

Ředitel: **Mgr. Roman Riedl, tel. 585 081 112** DS: **vsvdwir**
Kontakt: **Mgr. Lubomír Balcárek, tel. 585 081 113** IČO: **00601756** Cizí jazyky: **AJ, FJ, NJ**
E-mail: **gym.unicov@gymun.cz** RedIZO: **600016960** Ubytování: **1 600 Kč/měsíc**
Web: **www.gymun.cz** Zřizovatel: **Kraj** Stravování: **1 100 Kč/měsíc**

Střední škola (IZO 000601756) Kód oboru	Název oboru	Délka studia	Ukonč. studia	Forma studia	Druh studia	Pro žáky	2026/27 přijmou	2025/26 přihl./přijato	Přijímací zkoušky	Prospěch	Roční školné	PLP	OZP
79-41-K/81	Gymnázium	8,0	MT	DE	-	ZŠ5	30	74/30	ČJ, M	1,40		Ne	Ano
79-41-K/41	Gymnázium	4,0	MT	DE	-	PŠD	30	124/30	ČJ, M	1,70		Ne	Ano

DOD: 8. 12. 2025 (dle aktuální situace). Gymnázium Uničov je osmileté a čtyřleté všeobecně zaměřené gymnázium s širokou profilací studia formou volitelných předmětů. Výuka probíhá v odborných učebnách, přičemž je kladen důraz jak na teoretické zvládnutí učiva, tak i na jeho praktickou aplikaci. Prioritou školy je kvalitní příprava studentů na vysokoškolské studium, ale také osvojení základních dovedností pro uplatnění na trhu práce v ČR i v dalších zemích EU. Škola klade důraz na přírodovědné předměty a cizí jazyky. Učební plán je upraven tak, že v každém ročníku nižšího gymnázia jsou čtyři hodiny angličtiny týdně, a v každém ročníku vyššího gymnázia je dokonce pět hodin angličtiny týdně. Bezbariérový přístup – ne.

Tab. 11

Slovanské gymnázium, Olomouc, tř. Jiřího z Poděbrad 13

Jiřího z Poděbrad 936/13, 779 00 Olomouc Obec: **Olomouc** Okres: **OL**

Ředitel: **RNDr. Radim Slouka, tel. 588 501 101** DS: **b57fdgu**
Kontakt: **Mgr. Andrea Novotná, tel. 588 501 111** IČO: **00601781** Cizí jazyky: **AJ, FJ, NJ, RJ, ŠJ, JI**
E-mail: **sgo@sgo.cz** RedIZO: **600016943** Ubytování:
Web: **www.sgo.cz** Zřizovatel: **Kraj** Stravování: **950 Kč/měsíc**

Střední škola (IZO 000601781) Kód oboru	Název oboru	Délka studia	Ukonč. studia	Forma studia	Druh studia	Pro žáky	2026/27 přijmou	2025/26 přihl./přijato	Přijímací zkoušky	Prospěch	Roční školné	PLP	OZP
79-41-K/81	Gymnázium	8,0	MT	DE	-	ZŠ5	60	343/58	ČJ, M			Ne	Ne
79-43-K/61	Dvojjazyčné gymnázium	6,0	MT	DE	-	ZŠ7	30	153/27	ČJ, M			Ne	Ne
79-41-K/41	Gymnázium	4,0	MT	DE	-	PŠD	90	204/90	ČJ, M			Ne	Ano

DOD: So 29. 11. 2025 na obou budovách školy (Jiřího z Poděbrad i Pasteurova). Informace o bilingvním česko-francouzském studiu podá zástupce ředitele Mgr. Miroslav Vývoda, tel. 588 501 333. Cena oběda pro žáky ve věku 11–14 let 40 Kč, pro žáky ve věku 15 let a výše 45 Kč. Budova na tř. Jiřího z Poděbrad (čtyřleté gymnázium a vyšší ročníky osmiletého gymnázia) má bezbariérový charakter. Bezbariérový přístup – částečně.

Tab. 12

Obchodní akademie, Olomouc, tř. Spojenců 11

tř. Spojenců 745/11, 779 00 Olomouc Obec: **Olomouc** Okres: **OL**

Ředitel: **Ing. Romana Novotníková, tel. 585 205 912** DS: **fcpghbx**
Kontakt: **Monika Zembolová, tel. 585 205 911** IČO: **00601721** Cizí jazyky: **AJ, FJ, NJ, RJ, ŠJ**
E-mail: **oa@uc.oaol.cz** RedIZO: **600017109** Ubytování:
Web: **www.oaol.cz** Zřizovatel: **Kraj** Stravování: **900 Kč/měsíc**

Střední škola (IZO 000601721) Kód oboru	Název oboru	Délka studia	Ukonč. studia	Forma studia	Druh studia	Pro žáky	2026/27 přijmou	2025/26 přihl./přijato	Přijímací zkoušky	Prospěch	Roční školné	PLP	OZP
63-41-M/02	Obchodní akademie	4,0	MT	DE	-	PŠD	60	315/60	ČJ, M			Ne	Ano
78-42-M/02	Ekonomické lyceum	4,0	MT	DE	-	PŠD	60	191/60	ČJ, M			Ne	Ano

DOD: 6. 12. 2025 a 6. 1. 2026. Vysoká úspěšnost našich absolventů při přijímání k dalšímu studiu na VŠ i dobrá uplatnitelnost maturantů v zaměstnání. Ve škole je žákům k dispozici Wi-Fi, moderní tělocvična i s posilovnou. Bezbariérový přístup – ano.

Tab. 13

Sigmundova střední škola strojírenská, Lutín

Jana Sigmunda 242, 783 49 Lutín Obec: **Lutín** Okres: **OL**

Ředitel: **Mgr. Pavel Michalík, tel. 585 757 731** DS: **9f4i8eh**
Kontakt: **Ing. Pavla Dobrá, tel. 585 757 711** IČO: **66935733** Cizí jazyky: **AJ**
E-mail: **sekretariat@sigmundovaskola.cz** RedIZO: **600017192** Ubytování: **1 000 Kč/měsíc**
Web: **www.sigmundovaskola.cz** Zřizovatel: **Kraj** Stravování: **1 500 Kč/měsíc**

Střední škola (IZO 110036859) Kód oboru	Název oboru	Délka studia	Ukonč. studia	Forma studia	Druh studia	Pro žáky	2026/27 přijmou	2025/26 přihl./přijato	Přijímací zkoušky	Prospěch	Roční školné	PLP	OZP
23-45-L/01	Mechanik seřizovač (Management ve strojírenství)	4,0	MT	DE	-	PŠD	20	43/9	ČJ, M			Ano	Ne
23-45-L/01	Mechanik seřizovač (Programátor CNC)	4,0	MT	DE	-	PŠD	40	76/37	ČJ, M			Ano	Ne
23-51-H/01	Strojní mechanik	3,0	VL	DE	-	PŠD	20	35/6	-			Ano	Ne
23-52-H/01	Nástrojař	3,0	VL	DE	-	PŠD	20	21/2	-			Ano	Ne
23-55-H/02	Karosář	3,0	VL	DE	-	PŠD	20	29/10	-			Ano	Ne
23-56-H/01	Obráběč kovů	3,0	VL	DE	-	PŠD	60	66/33	-			Ano	Ne
23-43-L/51	Provozní technika	2,0	MT	DE	NA	VYU	30	20/18	ČJ, M			Ano	Ne

DOD: So 29. 11. 2025 od 8:00 do 13:00 hod., út 2. 12. 2025 od 10:00 do 18:00 hod., so 10. 1. 2026 od 8:00 do 13:00 hod. a út 13. 1. 2026 od 10:00 do 18:00 hod. Pro obory s MZ jednotné PZ, pro učební obory se PZ nekonají. Ubytování ve vlastním DM. Ve škole i v dílně OV automat na potraviny a teplé nápoje. Internet zdarma, moderně vybavené učebny i dílna. Zajištění praxe ve firmách, možnost odměny za produktivní práci, stipendia pro vybrané obory, možnost firemních stipendií od 1. ročníku. ŘP sk. B zdarma (Karosář), svářečský kurz zdarma (Karosář, Strojní mechanik). Pro absolventy tříletých učebních oborů s VL nabízíme nástavbové studium. K vysvědčení o MZ a VL Europass. Zahraniční výměnné pobyty žáků. Bezbariérový přístup – částečně.

Tab. 14

Střední odborná škola lesnická a strojírenská Šternberk

Opavská 55/8, 785 01 Šternberk Obec: **Šternberk** Okres: **OL**

Ředitel: **Ing. Pavel Andrys, tel. 585 012 115** DS: **heunswq** Více na str. 41
Kontakt: IČO: **00848794** Cizí jazyky: **AJ**
E-mail: **reditel@sou-stbk.cz, sekretariat@sou-stbk.cz** RedIZO: **600016994** Ubytování: **1 000 Kč/měsíc**
Web: **www.sou-stbk.cz** Zřizovatel: **Kraj** Stravování: **800 Kč/měsíc**

Střední škola (IZO 000848794) Kód oboru	Název oboru	Délka studia	Ukonč. studia	Forma studia	Druh studia	Pro žáky	2026/27 přijmou	2025/26 přihl./přijato	Přijímací zkoušky	Prospěch	Roční školné	PLP	OZP
16-01-M/01	Ekologie a životní prostředí	4,0	MT	DE	-	PŠD	20	45/21	ČJ, M			Ne	Ne
23-56-H/01	Obráběč kovů	3,0	VL	DE	-	PŠD	6	14/6	-			Ano	Ne
23-68-H/01	Mechanik opravář motorových vozidel	3,0	VL	DE	-	PŠD	12	54/12	-			Ano	Ne
23-68-H/01	Mechanik opravář motorových vozidel (Mechanik vojenské techniky)	3,0	VL	DE	-	PŠD	10	47/10	-			Ano	Ne
41-52-H/01	Zahradník (Krajinář)	3,0	VL	DE	-	PŠD	12	23/12	-			Ano	Ne
41-53-H/01	Rybář	3,0	VL	DE	-	PŠD	7	14/6	-			Ano	Ne
41-56-H/01	Lesní mechanizátor	3,0	VL	DE	-	PŠD	20	42/19	-			Ano	Ne
41-56-H/02	Opravář lesnických strojů	3,0	VL	DE	-	PŠD	20	28/10	-			Ano	Ne
64-41-L/51	Podnikání	2,0	MT	DE	NA	VYU	20	35/18	ČJ, M			Ne	Ne

DOD: 28.–29. 11. 2025 pá od 9:00 do 16:00 hod. a so od 9:00 do 12:00 hod. a 9.–10. 1. 2026 pá od 9:00 do 16:00 hod. a so od 9:00 do 12:00 hod. Celodenní stravování 120 Kč za den. Bezbariérový přístup – ano.

Tab. 15

Střední odborná škola Litovel, Komenského 677

Komenského 677/1, 784 01 Litovel Obec: **Litovel** Okres: **OL**

Ředitel: **Mgr. Pavel Skácel, tel. 605 837 757** DS: **hc3j56y** Více na str. 39

Kontakt: **Lena Dostálová, tel. 585 341 547** IČO: **00848875** Cizí jazyky: **AJ, NJ**

E-mail: **sekretariat@soslitovel.cz** RedIZO: **600017087** Ubytování: **900 Kč/měsíc**

Web: **www.soslitovel.cz** Zřizovatel: **Kraj** Stravování: **900 Kč/měsíc**

Střední škola (IZO 000848875) Kód oboru	Název oboru	Délka studia	Ukonč. studia	Forma studia	Druh studia	Pro žáky	2026/27 přijmou	2025/26 přihl./přijato	Přijímací zkoušky	Prospěch	Roční školné	PLP	OZP
26-41-L/01	Mechanik elektrotechnik	4,0	MT	DE	-	PŠD	15	25/14	ČJ, M			Ano	Ano
34-56-L/01	Fotograf	4,0	MT	DE	-	PŠD	15	49/13	ČJ, M			Ano	Ano
26-51-H/01	Elektrikář	3,0	VL	DE	-	PŠD	15	46/15	-			Ano	Ano
29-51-H/01	Výrobce potravin (Mlékař – sýrař specialista)	3,0	VL	DE	-	PŠD	15	17/8	-			Ano	Ne
29-51-H/01	Výrobce potravin (Pivovarník, sladovník)	3,0	VL	DE	-	PŠD	15	9/5	-			Ano	Ne
29-54-H/01	Cukrář	3,0	VL	DE	-	PŠD	30	48/21	-			Ano	Ne
65-51-H/01	Kuchař-číšník	3,0	VL	DE	-	PŠD	30	40/14	-			Ano	Ne

DOD: 3.–4. 12. 2025. SOŠ je školou s potravinářskými, službovými a technickými obory s dobrou dopravní obslužností. Škola má ubytovací i stravovací zařízení. V areálu školy jsou bufet, tělocvična s posilovnou. V blízkosti školy jsou plavecký bazén a víceúčelové hřiště. Žáci mohou získat osvědčení vyhlášky č. 250/2021 Sb., dále mohou absolvovat barmanský a baristický kurz. Škola spolupracuje s řadou partnerských firem, žáci se mohou účastnit odborné stáže v zahraničí. Bezbariérový přístup – ne.

Tab. 16

Střední odborná škola obchodu a služeb, Olomouc, Štursova 14

Štursova 904/14, Hodolany, 779 00 Olomouc Obec: **Olomouc** Okres: **OL**

Ředitel: **Mgr. Sylva Guziková Sedláčková, tel. 585 200 212** DS: **q6shmn2**

Kontakt: **Eva Páleníková, tel. 585 200 230** IČO: **00577448** Cizí jazyky: **AJ, NJ**

E-mail: **sekretariat@stursovka.cz** RedIZO: **600017061** Ubytování:

Web: **www.stursovka.cz** Zřizovatel: **Kraj** Stravování: **1 100 Kč/měsíc**

Střední škola (IZO 000577448) Kód oboru	Název oboru	Délka studia	Ukonč. studia	Forma studia	Druh studia	Pro žáky	2026/27 přijmou	2025/26 přihl./přijato	Přijímací zkoušky	Prospěch	Roční školné	PLP	OZP
65-41-L/01	Gastronomie	4,0	MT	DE	-	PŠD	15		ČJ, M			Ano	Ano
29-54-H/01	Cukrář	3,0	VL	DE	-	PŠD	45	102/30	-			Ano	Ano
65-51-H/01	Kuchař-číšník (Číšník, servírka)	3,0	VL	DE	-	PŠD	15	55/15	-			Ano	Ano
65-51-H/01	Kuchař-číšník (Kuchař)	3,0	VL	DE	-	PŠD	15	68/15	-			Ano	Ano
66-51-H/01	Prodavač	3,0	VL	DE	-	PŠD	15	26/10	-			Ano	Ano
66-52-H/01	Aranžér (Aranžér a propagační výtvarník)	3,0	VL	DE	-	PŠD	15	78/30	-			Ano	Ano
66-53-H/01	Operátor skladování	3,0	VL	DE	-	PŠD	15	32/15	-			Ano	Ano
69-51-H/01	Kadeřník	3,0	VL	DE	-	PŠD	30	192/30	-			Ano	Ano
64-41-L/51	Podnikání	2,0	MT	DE	NA	VYU	30	99/30	ČJ, M			Ne	Ano

DOD: 11. 12. 2025 od 9:00 do 17:00 hod. s ukázkami prací žáků. Cena oběda pro žáky 49 Kč. OZP přijímáme pouze na doporučení lékaře. Nově otevíráme komplementární obor 65-41-L/01 Gastronomie (zakončený maturitní zkouškou) a 65-51-H/01 Kuchař-číšník (zakončený výučním listem). Přijatí žáci budou současně absolvovat oba zmíněné obory – kategorie L0+H. Bezbariérový přístup – ne.

Tab. 17

Střední průmyslová škola a Střední odborné učiliště Uničov

Školní 164, 783 91 Uničov Obec: **Uničov** Okres: **OL**

Ředitel: **Ing. Pavel Nováček, Ph.D., tel. 585 087 531** DS: **d22gi5j** Více na str. 37

Kontakt: **Andrea Hanousková, tel. 585 002 345** IČO: **00601730** Cizí jazyky: **AJ, IJ, NJ, RJ**

E-mail: **unicprum@unicprum.cz** RedIZO: **600017079** Ubytování: **1 200 Kč/měsíc**

Web: **www.unicprum.cz** Zřizovatel: **Kraj** Stravování: **840 Kč/měsíc**

Střední škola (IZO 000601730) Kód oboru	Název oboru	Délka studia	Ukonč. studia	Forma studia	Druh studia	Pro žáky	2026/27 přijmou	2025/26 přihl./přijato	Přijímací zkoušky	Prospěch	Roční školné	PLP	OZP
16-02-M/01	Průmyslová ekologie	4,0	MT	DE	-	PŠD	15	20/9	ČJ, M			Ne	Ne
23-41-M/01	Strojírenství	4,0	MT	DE	-	PŠD	30	43/21	ČJ, M			Ne	Ne
63-41-M/02	Obchodní akademie	4,0	MT	DE	-	PŠD	30	95/30	ČJ, M			Ne	Ne
23-45-L/01	Mechanik seřizovač	4,0	MT	DE	-	PŠD	15	11/0	ČJ, M			Ano	Ne
23-51-H/01	Strojní mechanik	3,0	VL	DE	-	PŠD	15	15/0	-			Ano	Ne
23-56-H/01	Obráběč kovů	3,0	VL	DE	-	PŠD	15	20/6	-			Ano	Ne
23-68-H/01	Mechanik opravář motorových vozidel	3,0	VL	DE	-	PŠD	24	50/24	-			Ano	Ne
41-55-H/01	Opravář zemědělských strojů	3,0	VL	DE	-	PŠD	30	54/24	-			Ano	Ne

DOD: 10. 12. 2025 a 14. 1. 2026 vždy do 16:00 hod. Výuka probíhá na třech pracovištích v Uničově. Ubytování žáků je možné ve vlastním DM, celodenní stravování ve vlastní školní jídelně za 127 Kč za den. Škola nabízí tříleté učební obory i čtyřleté maturitní obory v denní formě studia. Škola je členem Centra uznávání a celoživotního učení Olomouckého kraje a autorizovanou osobou pro profesní kvalifikace z oblasti strojírenství, spolupracuje s ÚP Olomouc a s partnerskými firmami. Výuka odborného výcviku a praxe probíhá v dílnách školy a v partnerských firmách. Učebny a dílny jsou vybaveny moderními technologiemi a CNC obráběcími stroji. Díky rozmanitému složení oborů je škola vhodná jak pro hochy, tak pro dívky. Bezbariérový přístup – ne.

Tab. 18

Střední průmyslová škola strojnická Olomouc

17. listopadu 995/49, 779 00 Olomouc Obec: **Olomouc** Okres: **OL**

Ředitel: **Mgr. Karel Neumann, tel. 581 293 113** DS: **p98ncqa** Více na str. 39

Kontakt: **Mgr. Tomáš Pavlů, tel. 581 293 115** IČO: **00601748** Cizí jazyky: **AJ, NJ**

E-mail: **spssol@spssol.cz** RedIZO: **600017010** Ubytování: **1 500 Kč/měsíc**

Web: **www.spssol.cz** Zřizovatel: **Kraj** Stravování: **800 Kč/měsíc**

Střední škola (IZO 000601748) Kód oboru	Název oboru	Délka studia	Ukonč. studia	Forma studia	Druh studia	Pro žáky	2026/27 přijmou	2025/26 přihl./přijato	Přijímací zkoušky	Prospěch	Roční školné	PLP	OZP
18-20-M/01	Informační technologie	4,0	MT	DE	-	PŠD	60	225/60	ČJ, M			Ne	Ano
23-41-M/01	Strojírenství	4,0	MT	DE	-	PŠD	90	276/90	ČJ, M			Ano	Ano

DOD: 26.–27. 11. 2025 od 9:00 do 16:00 hod., 13. 12. 2025 od 9:00 do 12:00 hod. a 17. 1. 2026 od 9:00 do 12:00 hod. Zajímáš se o techniku, IT nebo moderní průmysl? Chceš školu, která tě připraví na praxi i vysokou školu? Přidej se k nám! Nabízíme tyto atraktivní obory – 18-20-M/01 Informační technologie, 23-41-M/01 Strojírenství se zaměřením Počítačová podpora konstruování, Mechatronika, Obchodní vztahy a řízení výroby. Moderní vybavení a špičkové dílny. Odborná praxe ve firmách v regionu i zahraničí. Možnost účasti v projektech Erasmus+. Skvělé uplatnění na trhu práce i cesta na VŠ. Zdarma kroužek 3D modelování pro ZŠ. Najdeš nás v centru Olomouce – s tradicí, která spojuje techniku a budoucnost. Bezbariérový přístup – ano.

Tab. 19

Střední škola grafiky a médií Olomouc, Střední novosadská 87/53

Střední novosadská 87/53, Nové Sady, 779 00 Olomouc Obec: **Olomouc** Okres: **OL**

Ředitel: **Mgr. et Mgr. Petr Skyva, tel. 777 074 053** DS: **jk6hppu** Více na str. 42

Kontakt: **Mgr. Michaela Rollerová, tel. 777 025 055** IČO: **00848778** Cizí jazyky: **AJ, NJ**

E-mail: **skola@sgmo.cz** RedIZO: **600017168** Ubytování: **300 Kč/měsíc**

Web: **www.sgmo.cz** Zřizovatel: **Kraj** Stravování: **900 Kč/měsíc**

Střední škola (IZO 150076363) Kód oboru	Název oboru	Délka studia	Ukonč. studia	Forma studia	Druh studia	Pro žáky	2026/27 přijmou	2025/26 přihl./přijato	Přijímací zkoušky	Prospěch	Roční školné	PLP	OZP
34-42-M/01	Obalová technika	4,0	MT	DE	-	PŠD	15	56/15	ČJ, M			Ano	Ne
82-41-M/03	Scénická a výstavní tvorba (Jevištní technologie)	4,0	MT	DE	-	PŠD	15		ČJ, M, TZ			Ano	Ne
34-52-L/01	Tiskař na polygrafických strojích	4,0	MT	DE	-	PŠD	7	15/2	ČJ, M			Ano	Ne
34-53-L/01	Reprodukční grafik pro média	4,0	MT	DE	-	PŠD	53	215/53	ČJ, M			Ano	Ne

DOD: 6. 12. 2025 a 24. 1. 2026. Obory 34-52-L/01 Tiskař na polygrafických strojích (+ 34-52-H/01 Tiskař na polygrafických strojích) a obor 34-53-L/01 Reprodukční grafik pro média (+ 34-53-H/04 Reprodukční grafik) jsou obory vzdělání pokytující střední vzdělání s výučním listem (H) a maturitní zkouškou (L). Výuční list mohou žáci těchto oborů získat složením jednotné závěrečné zkoušky ve 3. ročníku (vykonání je dobrovolné) a následně ve 4. ročníku vykonají maturitní zkoušku. Ve školním roce 2025/2026 Domov mládeže SŠ polytechnické zajišťuje z důvodu rekonstrukce náhradní ubytování. Od 1. 9. 2026 bude ukončena výuka oboru 34-41-M/01 Polygrafie a nahrazena bude novým oborem 82-41-M/03 Scénická a výstavní tvorba (Jevištní technologie). Bezbariérový přístup – ne.

Tab. 20

Střední škola logistiky a chemie, Olomouc, U Hradiska 29

U Hradiska 157/29, Klášterní Hradisko, 779 00 Olomouc Obec: **Olomouc** Okres: **OL**

Ředitel: **Mgr. Michal Coufal, tel. 585 556 112** DS: **7y6gyke**
Kontakt: **Ivona Havránková, tel. 585 556 111** IČO: **00845337** Cizí jazyky: **AJ, FJ, NJ, ŠJ**
E-mail: **info@email.cz** RedIZO: **600016986** Ubytování: **1 300 Kč/měsíc**
Web: **www.sslch.cz** Zřizovatel: **Kraj** Stravování: **1 000 Kč/měsíc**

Střední škola (IZO 110300572) Kód oboru	Název oboru	Délka studia	Ukonč. studia	Forma studia	Druh studia	Pro žáky	2026/27 přijmou	2025/26 přihl./přijato	Přijímací zkoušky	Prospěch	Roční školné	PLP	OZP
28-44-M/01	Aplikovaná chemie	4,0	MT	DE	-	PŠD	50	106/41	ČJ, M			Ano	Ano
37-41-M/01	Provoz a ekonomika dopravy	4,0	MT	DE	-	PŠD	29	112/29	ČJ, M			Ne	Ano
37-42-M/01	Logistické a finanční služby	4,0	MT	DE	-	PŠD	29	107/29	ČJ, M			Ne	Ano
37-42-M/01	Logistické a finanční služby (Sportovní management)	4,0	MT	DE	-	PŠD	28	173/28	ČJ, M			Ne	Ano

DOD: 28. 11. 2025 od 9:00 do 17:00 hod. a 29. 11. 2025 od 9:00 do 12:00 hod. Škola poskytuje systematickou podporu žákům se specifickými poruchami učení. Pro žáky, kteří mají komplikované dojíždění, nabízíme ubytování ve vlastním domově mládeže, který je umístěný 20 m od budovy školy. Obědy jsou zajišťovány přímo ve školní budově. V rámci studia oboru 37-41-M/01 Provoz a ekonomika dopravy žáci získají zdarma řidičský průkaz pro sk. B. V chemickém oboru je možné získat prospěchové stipendium. Více informací na webových stránkách školy a YouTube. Bezbariérový přístup – ano.

Tab. 21

Střední škola polytechnická, Olomouc, Rooseveltova 79

Rooseveltova 472/79, Nové Sady, 779 00 Olomouc Obec: **Olomouc** Okres: **OL**

Ředitel: **Ing. Aleš Jurečka, tel. 585 724 209** DS: **swtevyq** Více na str. 43
Kontakt: **Mgr. Dagmar Drexlerová, tel. 585 724 261** IČO: **13643606** Cizí jazyky: **AJ, RJ**
E-mail: **drexlerova@ssprool.cz** RedIZO: **600017095** Ubytování: **300 Kč/měsíc**
Web: **www.ssprool.cz** Zřizovatel: **Kraj** Stravování: **900 Kč/měsíc**

Střední škola (IZO 013643606) Kód oboru	Název oboru	Délka studia	Ukonč. studia	Forma studia	Druh studia	Pro žáky	2026/27 přijmou	2025/26 přihl./přijato	Přijímací zkoušky	Prospěch	Roční školné	PLP	OZP
39-41-L/02	Mechanik instalatérských a elektrotechnických zařízení	4,0	MT	DE	-	PŠD	30	68/22	ČJ, M			Ano	Ano
66-41-L/01	Obchodník (Obchodní činnosti pro technické obory)	4,0	MT	DE	-	PŠD	30	42/9	ČJ, M			Ano	Ano
23-51-H/01	Strojní mechanik	3,0	VL	DE	-	PŠD	15	16/8	-			Ano	Ne
23-55-H/01	Klempíř	3,0	VL	DE	-	PŠD	15	20/10	-			Ano	Ne
23-55-H/02	Karosář	3,0	VL	DE	-	PŠD	15	33/10	-			Ano	Ne
23-68-H/01	Mechanik opravář motorových vozidel (Automechanik)	3,0	VL	DE	-	PŠD	30	125/30	-			Ano	Ne
26-57-H/01	Autoelektrikář	3,0	VL	DE	-	PŠD	30	58/23	-			Ano	Ne
33-56-H/01	Truhlář	3,0	VL	DE	-	PŠD	30	60/22	-			Ano	Ne
36-52-H/01	Instalatér	3,0	VL	DE	-	PŠD	30	64/22	-			Ano	Ne
36-56-H/01	Kominík	3,0	VL	DE	-	PŠD	15	12/6	-			Ano	Ne
36-64-H/01	Tesař	3,0	VL	DE	-	PŠD	15	27/6	-			Ano	Ne
36-66-H/01	Montér suchých staveb	3,0	VL	DE	-	PŠD	15	7/0	-			Ano	Ne
36-67-H/01	Zedník	3,0	VL	DE	-	PŠD	15	18/7	-			Ano	Ne
36-67-H/01	Zedník (Obkladač)	3,0	VL	DE	-	PŠD	15	11/1	-			Ano	Ne
39-41-H/01	Malíř a lakýrník	3,0	VL	DE	-	PŠD	15	25/12	-			Ano	Ne
36-55-E/01	Klempířské práce ve stavebnictví	3,0	VL	DE	-	PŠD	14	0/0	-			Ano	Ne
36-67-E/01	Zednické práce	3,0	VL	DE	-	PŠD	14	9/4	-			Ano	Ne
23-43-L/51	Provozní technika	2,0	MT	DE	NA	VYU	30	25/4	ČJ, M			Ne	Ano
33-42-L/51	Nábytkářská a dřevařská výroba	2,0	MT	DE	NA	VYU	30	22/7	ČJ, M			Ne	Ano
36-44-L/51	Stavební provoz	2,0	MT	DE	NA	VYU	30	16/0	ČJ, M			Ne	Ano
23-51-H/01	Strojní mechanik (Zámečník)	1,0	VL	DE	ZV	MAT	15	4/2	-			Ano	Ne
23-55-H/01	Klempíř (Stavební výroba)	1,0	VL	DE	ZV	MAT	15	0/0	-			Ano	Ne
23-55-H/02	Karosář	1,0	VL	DE	ZV	MAT	15	0/0	-			Ano	Ne
23-68-H/01	Mechanik opravář motorových vozidel (Automechanik)	1,0	VL	DE	ZV	MAT	15	19/15	-			Ano	Ne
26-57-H/01	Autoelektrikář	1,0	VL	DE	ZV	MAT	15	0/0	-			Ano	Ne
33-56-H/01	Truhlář	1,0	VL	DE	ZV	MAT	15	0/0	-			Ano	Ne
36-52-H/01	Instalatér	1,0	VL	DE	ZV	MAT	15	0/0	-			Ano	Ne
36-56-H/01	Kominík	1,0	VL	DE	ZV	MAT	15	5/3	-			Ano	Ne
36-64-H/01	Tesař	1,0	VL	DE	ZV	MAT	15	4/1	-			Ano	Ne
36-66-H/01	Montér suchých staveb	1,0	VL	DE	ZV	MAT	15	0/0	-			Ano	Ne
36-67-H/01	Zedník	1,0	VL	DE	ZV	MAT	15	0/0	-			Ano	Ne
36-67-H/01	Zedník (Obkladač)	1,0	VL	DE	ZV	MAT	15	0/0	-			Ano	Ne
39-41-H/01	Malíř a lakýrník	1,0	VL	DE	ZV	MAT	15	0/0	-			Ano	Ne

DOD: 23.–24. 1. 2026, Scholaris 26.–27. 11. 2025. V areálu školy učebny, dílny OV, domov mládeže, jídelna (pod dobu rekonstrukce DM pouze obědy), posilovna, sportovní hala, areál fotbal, tenis. Možnost získání ŘP sk. B, C, svářečský průkaz, v areálu Wi-Fi, LVZ Dolní Morava a Rakousko, sportovní kurz Břestek u Velehradu, odborné exkurze, přednášky, sportovní akce. Denní studium tříleté ukončené ZZ, čtyřleté a dvouleté nástavbové s maturitou, zkrácené jednoleté pomaturitní ukončené ZZ, celoživotní vzdělávání – profesní kvalifikace. Studium bezplatné, stipendia pro podpořené obory, odměna za produktivní práci v odborném výcviku, stáže v zahraničí, certifikát Hospodářské komory, Europass pro práci v EU. Bezbariérový přístup – ne.

Tab. 22

Střední škola technických profesí Olomouc, Kosinova 4

Kosinova 872/4, 779 00 Olomouc Obec: **Olomouc** Okres: **OL**

Ředitel: **Mgr. Marek Kryl, tel. 736 628 392** DS: **jvzghiy** Více na str. 42
Kontakt: **Mgr. Marek Kryl, tel. 736 628 392** IČO: **14451085** Cizí jazyky: **AJ**
E-mail: **reditel@kosinka.com** RedIZO: **600017133** Ubytování: **1 500 Kč/měsíc**
Web: **www.kosinka.com** Zřizovatel: **Kraj** Stravování: **2 200 Kč/měsíc**

Střední škola (IZO 014451085) Kód oboru	Název oboru	Délka studia	Ukonč. studia	Forma studia	Druh studia	Pro žáky	2026/27 přijmou	2025/26 přihl./přijato	Přijímací zkoušky	Prospěch	Roční školné	PLP	OZP
26-45-M/01	Telekomunikace	4,0	MT	DE	-	PŠD	30	41/14	ČJ, M			Ano	Ne
23-44-L/01	Mechanik strojů a zařízení	4,0	MT	DE	-	PŠD	15	26/8	ČJ, M			Ne	Ne
26-41-L/01	Mechanik elektrotechnik (Silnoproudá zařízení)	4,0	MT	DE	-	PŠD	30	108/30	ČJ, M			Ano	Ne
26-41-L/01	Mechanik elektrotechnik (Výpočetní a elektronické systémy)	4,0	MT	DE	-	PŠD	30	69/30	ČJ, M			Ano	Ne
23-68-H/01	Mechanik opravář motorových vozidel (Silniční a kolejová vozidla)	3,0	VL	DE	-	PŠD	30	102/30	-			Ne	Ne
26-51-H/02	Elektrikář – silnoproud	3,0	VL	DE	-	PŠD	30	123/30	-			Ano	Ne
26-59-H/01	Spojový mechanik (Inteligentní sítě)	3,0	VL	DE	-	PŠD	30	30/8	-			Ano	Ne
26-51-H/02	Elektrikář – silnoproud	1,0	VL	DE	ZV	SVB	30	42/30	-			Ano	Ne
26-41-L/51	Mechanik elektrotechnik	2,0	MT	DE	NA	VYU	30	0/0	ČJ, M			Ano	Ne
64-41-L/51	Podnikání	2,0	MT	DE	NA	VYU	30	120/30	ČJ, M			Ne	Ne

DOD: 19.–22. 11. 2025 a 9.–10. 1. 2026. V rámci sobotních dnů otevřených dveří jsou připraveny workshopy pro uchazeče, kteří si mohou vyzkoušet úkoly zaměřené na jednotlivé obory vzdělávání. Návštěva je po předchozí domluvě možná kdykoli. Naše škola nabízí vzdělávání v elektrotechnice (slaboproudé i silnoproudé), strojírenství a v oboru podnikání. V nabídce jsou denní studia tříletá, čtyřletá, jednoletá zkrácená forma a dvouletá nástavba. Bezbariérový přístup – ne.

Tab. 23

Střední škola, Základní škola a Mateřská škola prof. V. Vejdovského Olomouc-Hejčín

Tomkova 411/42, Hejčín, 779 00 Olomouc Obec: **Olomouc** Okres: **OL**

Ředitel: **PaedDr. Mgr. Dan Blaha, tel. 581 580 907** DS: **ftgfcda**
Kontakt: **Mgr. Ivana Marešová, tel. 603 247 383** IČO: **00601691** Cizí jazyky: **AJ, NJ**
E-mail: **red@vejdovskeho.cz** RedIZO: **600026612** Ubytování: **1 200 Kč/měsíc**
Web: **www.vejdovskeho.cz** Zřizovatel: **Kraj** Stravování: **1 000 Kč/měsíc**

Střední škola (IZO 000601691) Kód oboru	Název oboru	Délka studia	Ukonč. studia	Forma studia	Druh studia	Pro žáky	2026/27 přijmou	2025/26 přihl./přijato	Přijímací zkoušky	Prospěch	Roční školné	PLP	OZP
75-41-M/01	Sociální činnost	4,0	MT	DE	-	PŠD	30	43/20	ČJ, M			Ano	Ano
69-41-L/02	Masér sportovní a rekondiční	4,0	MT	DE	-	PŠD	30	69/20	ČJ, M			Ano	Ano
29-54-H/01	Cukrář	3,0	VL	DE	-	PŠD	15	26/7	-			Ano	Ano
69-53-H/01	Rekondiční a sportovní masér	3,0	VL	DE	-	PŠD	30	76/15	-			Ano	Ano
29-51-E/01	Potravinářská výroba	3,0	VL	DE	-	PŠD	7	13/6	-			Ano	Ano
65-51-E/01	Stravovací a ubytovací služby	3,0	VL	DE	-	PŠD	7	21/5	-			Ano	Ano
78-62-C/01	Praktická škola jednoletá (Úklidové práce)	1,0	JI	DE	-	PŠD	1	5/2	VZ			Ano	Ano
78-62-C/02	Praktická škola dvouletá (Cukrářské práce)	2,0	JI	DE	-	PŠD	3	0/0	VZ			Ano	Ano
78-62-C/02	Praktická škola dvouletá (Úklidové práce)	2,0	JI	DE	-	PŠD	3	8/2	VZ			Ano	Ano

DOD: Listopad 2025. Cena celodenního stravování v budově Svatoplukova je 2 508 Kč za měsíc, dle počtu ubytovacích dnů. V budově Svatoplukova je bezbariérový vstup do budovy a sociální zařízení pro vozíčkáře v přízemí. Domov mládeže i školní jídelna je součástí areálu školy, cena celodenního stravování je 124 Kč za den. Ubytovaní žáci mají v odpoledních hodinách možnost sportovního, kulturního a společenského vyžití. Bezbariérový přístup – ne.

Tab. 24

Střední škola zemědělská a zahradnická, Olomouc, U Hradiska 4

U Hradiska 7/4, Klášterní Hradisko, 779 00 Olomouc Obec: **Olomouc** Okres: **OL**

Ředitel: **Ing. Petr Sklenář, tel. 608 446 691** DS: **3a5mhyc**
Kontakt: **Eva Nováková, tel. 585 205 660** IČO: **00602035** Cizí jazyky: **AJ**
E-mail: **sszz@zemedelkaolomouc.cz** RedIZO: **600017125** Ubytování: **1 400 Kč/měsíc**
Web: **www.zemedelkaolomouc.cz** Zřizovatel: **Kraj** Stravování: **800 Kč/měsíc**

Střední škola (IZO 000602035) Kód oboru	Název oboru	Délka studia	Ukonč. studia	Forma studia	Druh studia	Pro žáky	2026/27 přijmou	2025/26 přihl./přijato	Přijímací zkoušky	Prospěch	Roční školné	PLP	OZP
41-41-M/01	Agropodnikání	4,0	MT	DE	-	PŠD	30	76/30	ČJ, M			Ano	Ne
41-43-M/02	Chovatelství	4,0	MT	DE	-	PŠD	15	59/15	ČJ, M			Ano	Ne
41-44-M/01	Zahradnictví	4,0	MT	DE	-	PŠD	15	34/15	ČJ, M			Ano	Ne
41-52-H/01	Zahradník	3,0	VL	DE	-	PŠD	15	62/15	-			Ano	Ne
41-53-H/02	Jezdec a chovatel koní	3,0	VL	DE	-	PŠD	15	64/15	TV			Ano	Ne
41-55-H/01	Opravář zemědělských strojů	3,0	VL	DE	-	PŠD	24	79/30	ZR			Ano	Ne
66-51-H/01	Prodavač (Prodavač a aranžér květin)	3,0	VL	DE	-	PŠD	16	35/16	JI			Ano	Ne
82-51-H/01	Umělecký kovář a zámečník, pasíř	3,0	VL	DE	-	PŠD	14	19/7	TZ			Ano	Ne
64-41-L/51	Podnikání	2,0	MT	DE	NA	VYU	30	103/30	AJ, ČJ, M			Ne	Ne

DOD: 26.–27. 11. 2025 a 30.–31. 1. 2026. Uchazeči o vzdělávání v oboru Umělecký kovář a zámečník, pasíř konají talentovou přijímací zkoušku, jejímž obsahem je kresba 3D objektu a 2D ornamentu. Uchazeči o vzdělávání v oboru Jezdec a chovatel koní konají praktickou přijímací zkoušku formou testu pohybových dovedností. Uchazeči o vzdělávání v oboru Prodavač konají písemnou přijímací zkoušku, jejímž obsahem jsou botanika, elementární kupecká matematika a výtvarné kompetence. Uchazeči o vzdělávání v oboru Opravář zemědělských strojů konají praktickou přijímací zkoušku formou sestavení modelu z mechanické stavebnice Merkur. Uchazeči o vzdělávání v oboru Podnikání konají školní přijímací zkoušku z AJ. Bezbariérový přístup – ne.

Tab. 25

Střední zdravotnická škola a Vyšší odborná škola zdravotnická Emanuela Pöttinga a Jazyková škola s právem státní jazykové zkoušky Olomouc

Pöttingova 624/2, 779 00 Olomouc Obec: **Olomouc** Okres: **OL**

Více na str. 39

Ředitel: **Mgr. Pavel Skula, tel. 585 704 112** DS: **3j8gigz**
Kontakt: **Helena Švancarová, tel. 585 704 114** IČO: **00600938** Cizí jazyky: **AJ, IJ, NJ, RJ**
E-mail: **sekretariat@epol.cz** RedIZO: **600020053** Ubytování: **1 500 Kč/měsíc**
Web: **www.epol.cz** Zřizovatel: **Kraj** Stravování: **900 Kč/měsíc**

Střední škola (IZO 110030818) Kód oboru	Název oboru	Délka studia	Ukonč. studia	Forma studia	Druh studia	Pro žáky	2026/27 přijmou	2025/26 přihl./přijato	Přijímací zkoušky	Prospěch	Roční školné	PLP	OZP
53-41-M/02	Nutriční asistent	4,0	MT	DE	-	PŠD	15	41/14	ČJ, M			Ano	Ne
53-41-M/03	Praktická sestra	4,0	MT	DE	-	PŠD	105	280/90	ČJ, M			Ano	Ne
53-43-M/01	Laboratorní asistent	4,0	MT	DE	-	PŠD	30	69/16	ČJ, M			Ano	Ano
Vyšší odborná škola (IZO 110030842) Kód oboru	**Název oboru**	**Délka studia**	**Ukonč. studia**	**Forma studia**	**Druh studia**	**Pro žáky**	**2026/27 přijmou**	**2025/26 přihl./přijato**	**Přijímací zkoušky**	**Prospěch**	**Roční školné**	**PLP**	**OZP**
53-41-N/11	Diplomovaná všeobecná sestra	3,0	A	DE	VO	MAT	60	174/60	-		3 000	Ano	Ne
53-41-N/31	Diplomovaná dentální hygienistka	3,0	A	DE	VO	MAT	16	160/16	B, OP		3 000	Ano	Ne
53-41-N/51	Diplomovaná dětská sestra	3,0	A	DE	VO	MAT	30		-		3 000	Ano	Ne
53-43-N/11	Diplomovaný farmaceutický asistent	3,0	A	KS	VO	MAT	30		-		3 000	Ano	Ne
53-43-N/21	Diplomovaný zdravotní laborant	3,0	A	DE	VO	MAT	30		-		3 000	Ano	Ano

DOD: So 6. 12. 2025 a 17. 1. 2026. Škola působí ve vzdělávání zdravotnických pracovníků od roku 1948, poskytuje úplné střední a vyšší odborné vzdělání a patří k největším zdravotnickým školám v ČR. Absolventi SŠ nacházejí uplatnění jako odborný zdravotnický personál, případně pokračují ve studiu na VŠ nebo VOŠ. Absolventi VOŠ získávají titul Diplomovaný specialista (DiS.) a nacházejí uplatnění jako zdravotnický personál pracující bez odborného dohledu. Odborná praxe probíhá v řadě zdravotnických zařízení, z nichž nejvýznamnější jsou Fakultní nemocnice Olomouc, Vojenská nemocnice Olomouc a Nemocnice Šternberk. Škola umožňuje studentům ubytování v domově mládeže a celodenní stravování ve školní jídelně. Bezbariérový přístup – ne.

Tab. 26

Vyšší odborná škola a Střední průmyslová škola elektrotechnická, Olomouc, Božetěchova 3

Božetěchova 755/3, Hodolany, 779 00 Olomouc Obec: **Olomouc** Okres: **OL**

Ředitel: **Ing. Josef Kolář, tel. 585 208 120** DS: **c7hhqe2**
Kontakt: **Blanka Mayerová, tel. 585 208 121** IČO: **00844012** Cizí jazyky: **AJ, FJ, NJ, RJ**
E-mail: **info@spseol.cz** RedIZO: **600017176** Ubytování: **1 400 Kč/měsíc**
Web: **www.spseol.cz** Zřizovatel: **Kraj** Stravování: **1 000 Kč/měsíc**

Střední škola (IZO 000844012) Kód oboru	Název oboru	Délka studia	Ukonč. studia	Forma studia	Druh studia	Pro žáky	2026/27 přijmou	2025/26 přihl./přijato	Přijímací zkoušky	Prospěch	Roční školné	PLP	OZP
26-41-M/01	Elektrotechnika (Automatizační a komunikační systémy)	4,0	MT	DE	-	PŠD	60	158/60	ČJ, M	1,80		Ano	Ne
78-42-M/01	Technické lyceum (Technické lyceum s IT specializací)	4,0	MT	DE	-	PŠD	30	142/56	ČJ, M	1,80		Ne	Ne
Vyšší odborná škola (IZO 110031393) Kód oboru	**Název oboru**	**Délka studia**	**Ukonč. studia**	**Forma studia**	**Druh studia**	**Pro žáky**	**2026/27 přijmou**	**2025/26 přihl./přijato**	**Přijímací zkoušky**	**Prospěch**	**Roční školné**	**PLP**	**OZP**
26-47-N/02	Aplikace výpočetní techniky (Ekonomika)	3,0	A	DE	VO	MAT	25	18/15	-		3 000	Ne	Ne
26-47-N/02	Aplikace výpočetní techniky (Telekomunikace a automatizace)	3,0	A	DE	VO	MAT	25	14/11	-		3 000	Ano	Ne

DOD: 5. 12. 2025, 14. 1. 2026 a 25. 3. 2026. SŠ – Přijímací řízení se skládá z výsledku JPZ, prospěchu ze ZŠ a bonusových bodů za účast v soutěžích. Zaměřujeme se na zájemce o technické vzdělání, kteří se chtějí uplatnit v praxi nebo studovat na VŠ, VOŠ. V rámci oboru Elektrotechnika nabízíme od 3. ročníku možnost volby ze dvou zaměření – Automatizace, Telekomunikace. VOŠ – Studium oboru Aplikace výpočetní techniky ve dvou zaměřeních – Ekonomika, Telekomunikace a automatizace. Studenti jsou přijímáni bez přijímacích zkoušek na základě průměru ze 4. ročníku SŠ a maturitního vysvědčení. Snažíme se zaplnit mezery v systému vyššího technického a ekonomického vzdělávání v regionu a reagovat na požadavky trhu práce. Bezbariérový přístup – částečně.

STŘEDNÍ ŠKOLY JINÝCH ZŘIZOVATELŮ

Tab. 27

CÍRKEVNÍ GYMNÁZIUM NĚMECKÉHO ŘÁDU

Nešverova 693/1, 779 00 Olomouc Obec: **Olomouc** Okres: **OL**
Ředitel: **Mgr. Lenka Jedličková, tel. 731 654 585** DS: **nkg2jwz**
Kontakt: **Mgr. Jakub Sís, tel. 731 654 587** IČO: **61942839** Cizí jazyky: **AJ, L, NJ**
E-mail: **sis@cgnr.cz** RedIZO: **600017036** Ubytování:
Web: **www.cgnr.cz** Zřizovatel: **Církev** Stravování: **850 Kč/měsíc**

Střední škola (IZO 061942839) Kód oboru	Název oboru	Délka studia	Ukonč. studia	Forma studia	Druh studia	Pro žáky	2026/27 přijmou	2025/26 přihl./přijato	Přijímací zkoušky	Prospěch	Roční školné	PLP	OZP
79-41-K/81	Gymnázium	8,0	MT	DE	-	ZŠ5	24	214/23	ČJ, M	1,00	18 000	Ne	Ano
79-41-K/41	Gymnázium	4,0	MT	DE	-	PŠD	24	97/23	ČJ, M	1,20	18 000	Ne	Ano

DOD: 9. 1. 2026 a 10. 1. 2026. Koná se pouze jednotná přijímací zkouška. Bezbariérový přístup – ne.

Tab. 28

Konzervatoř Evangelické akademie

Wurmova 526/13, 779 00 Olomouc Obec: **Olomouc** Okres: **OL**
Ředitel: **Mgr. Pavel Zatloukal, tel. 585 208 583** DS: **exnmbwf**
Kontakt: **MgA. Petra Mimrová, tel. 604 527 533** IČO: **00838144** Cizí jazyky: **AJ, FJ, IJ, L**
E-mail: **ckonz@ckonz.cz** RedIZO: **600015025** Ubytování:
Web: **www.konzervatorolomouc-kea.cz** Zřizovatel: **Církev** Stravování: **1 000 Kč/měsíc**

Konzervatoř (IZO 108020908) Kód oboru	Název oboru	Délka studia	Ukonč. studia	Forma studia	Druh studia	Pro žáky	2026/27 přijmou	2025/26 přihl./přijato	Přijímací zkoušky	Prospěch	Roční školné	PLP	OZP
82-44-P/01	Hudba	6,0	A	DE	VO	PŠD	25	24/12	PO, TZ		4 000	Ne	Ano
82-45-P/01	Zpěv	6,0	A	DE	VO	PŠD	6	16/7	PO, TZ		4 000	Ne	Ano

DOD: 26. 10. 2025. Škola pořádá letní mistrovské hudební kurzy „OLMIK“. Ubytování a stravování externí. Bezbariérový přístup – ano.

Tab. 29

Moravská střední škola s. r. o.

Pasteurova 935/8a, 779 00 Olomouc Obec: **Olomouc** Okres: **OL**
Ředitel: **Mgr. Jiří Žižlavský, tel. 585 223 090** DS: **nye45uq** Více na str. 38
Kontakt: **Bc. Dagmar Gošová, tel. 585 223 090** IČO: **25379925** Cizí jazyky: **AJ, FJ, NJ, ŠJ**
E-mail: **skola@moravskastredni.cz** RedIZO: **600019349** Ubytování:
Web: **www.moravskastredni.cz** Zřizovatel: **Soukromý** Stravování:

Střední škola (IZO 150004451) Kód oboru	Název oboru	Délka studia	Ukonč. studia	Forma studia	Druh studia	Pro žáky	2026/27 přijmou	2025/26 přihl./přijato	Přijímací zkoušky	Prospěch	Roční školné	PLP	OZP
63-41-M/01	Ekonomika a podnikání (Cestovní ruch)	4,0	MT	DE	-	PŠD	15	74/14	ČJ, M		16 000	Ne	Ano
63-41-M/01	Ekonomika a podnikání (Nová média a marketingová komunikace)	4,0	MT	DE	-	PŠD	15	73/14	ČJ, M		16 000	Ne	Ano
75-31-M/01	Předškolní a mimoškolní pedagogika	4,0	MT	DE	-	PŠD	20	116/20	ČJ, M		18 000	Ano	Ne
82-41-M/03	Scénická a výstavní tvorba (Prostorový design)	4,0	MT	DE	-	PŠD	15	38/12	TZ		16 000	Ano	Ano
82-41-M/05	Grafický design	4,0	MT	DE	-	PŠD	15	56/17	TZ		16 000	Ano	Ano
65-41-L/01	Gastronomie	4,0	MT	DE	-	PŠD	15	23/8	ČJ, M		14 000	Ano	Ne
66-41-L/01	Obchodník (Marketing a management)	4,0	MT	DE	-	PŠD	15	60/18	ČJ, M		14 000	Ano	Ne
65-51-H/01	Kuchař-číšník (Kuchař/Číšník – barman)	3,0	VL	DE	-	PŠD	23	48/20	-		6 000	Ano	Ne
66-52-H/01	Aranžér (Interiérová a aranžérská tvorba)	3,0	VL	DE	-	PŠD	23	55/11	-		6 000	Ano	Ne

DOD: 27. 11. 2025, 11. 12. 2025 a 15. 1. 2026. Úzká spolupráce se zaměstnavateli, praktická výuka v reálném prostředí, odborníci z praxe ve výuce. Vstřícný kolektiv učitelů, nabídka motivačních programů podpory studia, doučování a konzultací. Individuální přístup, podpora nadaných a znevýhodněných žáků, školní poradenské pracoviště. Moderní výukové metody, podpora kreativity a vlastních aktivit žáků. Pokročilé digitální pomůcky a vybavení pro interaktivní výuku, podpora využití BYOD. Projekty Erasmus + a ECVET, tuzemské i zahraniční exkurze, stáže ve Španělsku. Přípravné kurzy na talentové zkoušky pro výtvarné obory. Profesní kvalifikace pro gastro obory. Více informací sociální sítě školy. Bezbariérový přístup – ano.

Tab. 30

Střední odborná škola Olomouc spol. s r. o.

Řepčínská 239/101, Řepčín, 779 00 Olomouc Obec: **Olomouc** Okres: **OL**
Ředitel: **Mgr. Jana Vařeková, tel. 604 311 447, 585 411 935** DS: **zxd45ch** Více na str. 44
Kontakt: **tel. 603 864 891** IČO: **25377655** Cizí jazyky: **AJ, NJ**
E-mail: **skola@skolaodborna.cz** RedIZO: **600017141** Ubytování:
Web: **www.skolaodborna.cz** Zřizovatel: **Soukromý** Stravování:

Střední škola (IZO 018468012) Kód oboru	Název oboru	Délka studia	Ukonč. studia	Forma studia	Druh studia	Pro žáky	2026/27 přijmou	2025/26 přihl./přijato	Přijímací zkoušky	Prospěch	Roční školné	PLP	OZP
68-43-M/01	Veřejnosprávní činnost	4,0	MT	DE	-	PŠD	48	166/52	ČJ, M		18 000	Ne	Ano
72-41-M/01	Informační služby (Informační služby a mediální komunikace)	4,0	MT	DE	-	PŠD	20	59/22	ČJ, M		18 000	Ne	Ano
68-43-M/01	Veřejnosprávní činnost	5,0	MT	DA	-	DZŠ	25	9/7	ČJ, M		15 000	Ne	Ano

DOD: 5. 11. 2025, 20. 11. 2025, 7. 1. 2026 a 12. 2. 2026 od 9:00 do 16:00 hod. Denní studium – Neomezený přístup k PC a internetu. Možnost státní zkoušky z psaní na počítačové klávesnici. Podpora nadaných i zohledňovaných žáků, prospěchová stipendia, individuální přístup, příjemná atmosféra a školní klima, rodinné prostředí. Praxe na odborných pracovištích. Exkurze, projektové dny, zahraniční zájezdy, lyžařský kurz, soutěže, fotokroužek. Pořádáme PZ nanečisto. Škola v dosahu MHD a vlaku. Platba školného pololetně. Dálkové studium 2x měsíčně konzultace, 2x měsíčně e-learning. Podrobnější informace viz dále v Atlasu školství, webové stránky školy, Facebook. Bezbariérový přístup – ne.

Tab. 31

Střední odborná škola služeb s. r. o.

Pavlovická 16/51, Pavlovičky, 779 00 Olomouc Obec: **Olomouc** Okres: **OL**
Ředitel: **Mgr. Bc. Iveta Hennetmairová, DiS., tel. 704 095 570** DS: **3afsj85**
Kontakt: **sekretariát, tel. 731 235 003** IČO: **25365061** Cizí jazyky: **AJ, NJ, ŠJ**
E-mail: **iveta.hennetmairova@soss.cz** RedIZO: **600017028** Ubytování:
Web: **www.soss.cz** Zřizovatel: **Soukromý** Stravování: **700 Kč/měsíc**

Střední škola (IZO 014585235) Kód oboru	Název oboru	Délka studia	Ukonč. studia	Forma studia	Druh studia	Pro žáky	2026/27 přijmou	2025/26 přihl./přijato	Přijímací zkoušky	Prospěch	Roční školné	PLP	OZP
65-42-M/02	Cestovní ruch (Management cestovního ruchu)	4,0	MT	DE	-	PŠD	32	118/32	ČJ, M		14 000	Ano	Ano

DOD: 10. 12. 2025 a 14. 1. 2026. Škola hradí adaptační kurz a učebnice (mimo jazykové), k dispozici tablet po celou dobu studia. Kvalitní vzdělávání v oblasti všeobecných i odborných předmětů, s důrazem na výuku cizích jazyků (3. cizí jazyk), nejmodernější digitální vybavení. Většina studentů pokračuje ve studiu na VOŠ, VŠ a univerzitách, velmi dobré uplatnění na trhu práce u nás i v zahraničí. V rámci školy pracuje studentská CA, fiktivní firma, školní časopis, žákovský parlament, pořádají se každoroční exkurze po ČR i zahraničí, účast na mnoha grantových projektech, např. Erasmus + v zahraničí, OP JAK aj. Absolvent našeho oboru má dle zákona č. 159/1999 Sb. právo požádat o vydání českého národního průkazu průvodce II. stupně. Bezbariérový přístup – ne.

Tab. 32

Střední odborná škola, Stromořadí 420, Uničov, s. r. o.

Stromořadí 420, 783 91 Uničov Obec: **Uničov** Okres: **OL**
Ředitel: **Mgr. Dagmar Smolková, tel. 607 557 042** DS: **rt745fz**
Kontakt: **tel. 585 002 057** IČO: **25370006** Cizí jazyky: **AJ, NJ, RJ, ŠJ**
E-mail: **dagmar.smolkova@sosunicov.cz** RedIZO: **600017214** Ubytování: **1 200 Kč/měsíc**
Web: **www.sosunicov.cz** Zřizovatel: **Soukromý** Stravování: **800 Kč/měsíc**

Střední škola (IZO 018468071) Kód oboru	Název oboru	Délka studia	Ukonč. studia	Forma studia	Druh studia	Pro žáky	2026/27 přijmou	2025/26 přihl./přijato	Přijímací zkoušky	Prospěch	Roční školné	PLP	OZP
65-42-M/01	Hotelnictví (Hotelnictví a cestovní ruch)	4,0	MT	DE	-	PŠD	30	62/30	ČJ, M	1,70	15 000	Ano	Ne
64-41-L/51	Podnikání	3,0	MT	DA	NA	VYU	30	22/16	ČJ, M	2,00	12 000	Ne	Ne

DOD: 2. 12. 2025 a 13. 1. 2026. Bezbariérový přístup – ano.

Tab. 33

Střední škola stavební – HORSTAV

Na Vlčinci 16/3, Klášterní Hradisko, 779 00 Olomouc Obec: **Olomouc** Okres: **OL**

Ředitel: **Ing. Dana Vyhlídalová Müllerová, tel. 724 549 018** DS: **s7emcdv**

Více na str. 41

Kontakt: **Ing. Dana Vyhlídalová Müllerová** IČO: **71340807** Cizí jazyky: **AJ**

E-mail: **reditel@ssshorstav.cz** RedIZO: **651035741** Ubytování: **1 500 Kč/měsíc**

Web: **www.stavebniskolahorstav.cz** Zřizovatel: **Soukromý** Stravování: **950 Kč/měsíc**

Střední škola (IZO 151035806) Kód oboru	Název oboru	Délka studia	Ukonč. studia	Forma studia	Druh studia	Pro žáky	2026/27 přijmou	2025/26 přihl./přijato	Přijímací zkoušky	Prospěch	Roční školné	PLP	OZP
36-47-M/01	Stavebnictví	4,0	MT	DE	-	PŠD	24	77/26	ČJ, M	1,60	21 000	Ne	Ne

DOD: 21.–22. 11. 2025 a 9.–10. 1. 2026, nutná registrace na webových stránkách školy. Zaměření Grafika a interiérový design, Architektura a pozemní stavitelství. Nabízíme prospěchová stipendia až do celkové výše školného, adaptační kurz, sportovní kurz, nadstandardní vybavení IKT, exkurze a praxe u stavebních firem, individuální přístup nejen k profesionálním sportovcům, účast na sportovních, modelářských, projektových a rozpočtářských soutěžích. Bezbariérový přístup – ne.

Tab. 34

Waldorfská střední škola Olomouc s. r. o.

Tomkova 420/48, Hejčín, 779 00 Olomouc Obec: **Olomouc** Okres: **OL**

Ředitel: **Mgr. Martin Pospíšil, tel. 732 755 935** DS: **6td3fh2**

Více na str. 45

Kontakt: **tel. 775 755 015** IČO: **25382098** Cizí jazyky: **AJ, ŠJ**

E-mail: **lyceum@waldorf-olomouc.cz, m.pospisil@waldorf-olomouc.cz** RedIZO: **600017966** Ubytování:

Web: **www.waldorf-olomouc.cz** Zřizovatel: **Soukromý** Stravování: **1 190 Kč/měsíc**

Střední škola (IZO 110012259) Kód oboru	Název oboru	Délka studia	Ukonč. studia	Forma studia	Druh studia	Pro žáky	2026/27 přijmou	2025/26 přihl./přijato	Přijímací zkoušky	Prospěch	Roční školné	PLP	OZP
78-42-M/06	Kombinované lyceum	4,0	MT	DE	-	PŠD	30	45/25	ČJ, M, PO		50 000	Ne	Ne

DOD: Termíny a prezentace na akci Scholaris na webových stránkách školy. Waldorfské lyceum nabízí čtyřleté studium s maturitou. V prvních dvou ročnících jde o všeobecné vzdělání se zaměřením na rozvoj celé osobnosti – logického, kreativního a samostatného myšlení. Učíme v epochách (tematických blocích) a pořádáme praktické tematické týdny. Od 3. ročníku si žáci volí zaměření – humanitní (pedagogika, psychologie, komunikace, základy sociální práce) nebo přírodovědné (rozšířená biologie, fyzika, chemie, matematika). Důraz klademe také na sociální dovednosti, spolupráci a etické hodnoty. Absolventi jsou ceněni pro kreativitu, flexibilitu a týmovou práci a jsou dobře připraveni na VŠ i praxi. Bezbariérový přístup – ano.

Tab. 35

Soukromé odborné učiliště Velký Újezd, s. r. o.

Navrátilova 321, 783 55 Velký Újezd Obec: **Velký Újezd** Okres: **OL**

Ředitel: **PhDr. Petr Čechák, tel. 585 358 240** DS: **nwc3f54**

Více na str. 43

Kontakt: **Mgr. Renata Čecháková, tel. 585 358 240** IČO: **25378376** Cizí jazyky:

E-mail: **skola@souvelkyujezd.cz** RedIZO: **600026655** Ubytování:

Web: **www.souvelkyujezd.cz** Zřizovatel: **Soukromý** Stravování: **800 Kč/měsíc**

Střední škola (IZO 049556088) Kód oboru	Název oboru	Délka studia	Ukonč. studia	Forma studia	Druh studia	Pro žáky	2026/27 přijmou	2025/26 přihl./přijato	Přijímací zkoušky	Prospěch	Roční školné	PLP	OZP
31-59-E/01	Šití oděvů	3,0	VL	DE	-	PŠD	5	0/0	-		0	Ano	Ano
36-67-E/01	Zednické práce	3,0	VL	DE	-	PŠD	5	5/1	-		0	Ano	Ano
41-52-E/01	Zahradnické práce	3,0	VL	DE	-	PŠD	5	5/2	-		0	Ano	Ano

DOD: 3. 12. 2025, 14. 1. 2026 a 11. 2. 2026. Škola je určena výhradně žákům se speciálními vzdělávacími potřebami. U všech oborů škola poskytuje bezplatně učební pomůcky a náborový příspěvek 2 000 Kč. Obor Zahradnické práce je zaměřen na vazbu a aranžování květin, sadovnické úpravy, květinářství, zelinářství a ovocnářství. Obor Šití oděvů obsahuje prvky modelingu, vizáže, moderních trendů v oblékání. Výborné autobusové spojení z Olomouce, Přerova, Hranic a Lipníku nad Bečvou. Škola přispívá žákům na jízdné. Bezbariérový přístup – ne.

Tab. 36

Střední odborná škola a Střední odborné učiliště služeb Velký Újezd, s. r. o.

Navrátilova 321, 783 55 Velký Újezd Obec: **Velký Újezd** Okres: **OL**

Ředitel: **PhDr. Petr Čechák, tel. 585 358 240** DS: **vpe45jp**

Více na str. 43

Kontakt: **Mgr. Renata Čecháková, tel. 585 358 240** IČO: **25373587** Cizí jazyky: **AJ, NJ, RJ**

E-mail: **skola@souvelkyujezd.cz** RedIZO: **600017231** Ubytování:

Web: **www.souvelkyujezd.cz** Zřizovatel: **Soukromý** Stravování: **800 Kč/měsíc**

Střední škola (IZO 110015070) Kód oboru	Název oboru	Délka studia	Ukonč. studia	Forma studia	Druh studia	Pro žáky	2026/27 přijmou	2025/26 přihl./přijato	Přijímací zkoušky	Prospěch	Roční školné	PLP	OZP
31-58-H/01	Krejčí	3,0	VL	DE	-	PŠD	4	12/4	-		0	Ano	Ano
41-52-H/01	Zahradník	3,0	VL	DE	-	PŠD	10	12/4	-		0	Ano	Ano
65-51-H/01	Kuchař-číšník	3,0	VL	DE	-	PŠD	30	26/13	-		0	Ano	Ne
69-51-H/01	Kadeřník	3,0	VL	DE	-	PŠD	18	66/20	-		8 000	Ano	Ne
64-41-L/51	Podnikání	2,0	MT	DE	NA	VYU	22	60/22	ČJ, M		8 000	Ne	Ano

DOD: 3. 12. 2025, 14. 1. 2026 a 11. 2. 2026. Vynikající výsledky žáků v celostátních soutěžích oborů Kuchař-číšník, Kadeřník, Zahradník – aranžér květin. Výuka kadeřníků je zaměřena na nejnovější módní trendy v účesové tvorbě. Obor Kuchař-číšník je zaměřen na barmanství a someliérství, důraz je kladen na moderní gastronomii a studenou kuchyni. Součástí studia je odborná stáž ve Francii. Obor Zahradník – aranžér květin je zaměřen na tvorbu květinových vazeb a aranžmá. U oborů Krejčí a Zahradník škola bezplatně poskytuje veškeré učební pomůcky a náborový příspěvek 2 000 Kč. Výborné autobusové spojení z Olomouce, Hranic, Přerova a Lipníku nad Bečvou. Bezbariérový přístup – ne.

Tab. 37

Střední škola a Základní škola DC 90, s. r. o.

Nedbalova 36/27, Topolany, 779 00 Olomouc Obec: **Olomouc** Okres: **OL**

Ředitel: **Ing. Bc. Jitka Lattová, tel. 606 653 321** DS: **9w64525**

Kontakt: **Ing. Bc. Jitka Lattová, tel. 585 436 636** IČO: **25385461** Cizí jazyky:

E-mail: **skola@specssazsdc90.cz** RedIZO: **600026671** Ubytování: **2 000 Kč/měsíc**

Web: **www.skola-topolany.cz** Zřizovatel: **Soukromý** Stravování: **1 278 Kč/měsíc**

Střední škola (IZO 110008952) Kód oboru	Název oboru	Délka studia	Ukonč. studia	Forma studia	Druh studia	Pro žáky	2026/27 přijmou	2025/26 přihl./přijato	Přijímací zkoušky	Prospěch	Roční školné	PLP	OZP
28-57-E/01	Keramická výroba	3,0	VL	DE	-	PŠD	6	11/6	-		0	Ano	Ano
41-52-E/01	Zahradnické práce	3,0	VL	DE	-	PŠD	6	14/3	-		0	Ano	Ano
78-62-C/01	Praktická škola jednoletá	1,0	JI	DE	-	PŠD	6	7/2	-		0	Ano	Ano
78-62-C/02	Praktická škola dvouletá	2,0	JI	DE	-	PŠD	6	17/6	-		0	Ano	Ano

Celodenní stravování – svačina 46 Kč, oběd 52 Kč a večeře 59 Kč. Bezbariérový přístup – ano.

Tab. 38

Střední škola, základní škola a mateřská škola pro sluchově postižené, Olomouc, Kosmonautů 4

tř. Kosmonautů 881/4, Hodolany, 779 00 Olomouc Obec: **Olomouc** Okres: **OL**

Ředitel: **Mgr. Martina Michalíková, tel. 775 601 689** DS: **74j28gk**

Kontakt: IČO: **00844071** Cizí jazyky: **AJ**

E-mail: **marcela.stolcarova@sluch-ol.cz** RedIZO: **600026621** Ubytování: **1 320 Kč/měsíc**

Web: **www.sluch-ol.cz** Zřizovatel: **Stát** Stravování: **946 Kč/měsíc**

Střední škola (IZO 181000890) Kód oboru	Název oboru	Délka studia	Ukonč. studia	Forma studia	Druh studia	Pro žáky	2026/27 přijmou	2025/26 přihl./přijato	Přijímací zkoušky	Prospěch	Roční školné	PLP	OZP
78-62-C/02	Praktická škola dvouletá	2,0	JI	DE	-	PŠD	6	17/14	-		0	Ne	Ano

DOD: Prosinec 2025, leden 2026. Ke studiu přijímáme žáky se všemi druhy zdravotního znevýhodnění, včetně žáků s více vadami a autismem. Zaměření na ruční práce a přípravu pokrmů. Poskytujeme ubytování na internátě. Pořádáme školy v přírodě, lyžařský výcvik, exkurze, výlety a soutěže. Bezbariérový přístup – ano.

Tab. 39

CARITAS – Vyšší odborná škola sociální Olomouc

nám. Republiky 422/3, 779 00 Olomouc Obec: **Olomouc** Okres: **OL**

Ředitel: **Mgr. Martin Bednář, Ph.D., tel. 585 209 020** DS: **fb9ct6n**
Kontakt: **Mgr. Šárka Štefková, tel. 585 209 025** IČO: **64627233** Cizí jazyky: **AJ, FJ, NJ, RJ, ŠJ**
E-mail: **studijni@caritas-vos.cz** RedIZO: **600020576** Ubytování: **1 200 Kč/měsíc**
Web: **www.caritas-vos.cz** Zřizovatel: **Církev** Stravování: **990 Kč/měsíc**

Vyšší odborná škola (IZO 110034309) Kód oboru	Název oboru	Délka studia	Ukonč. studia	Forma studia	Druh studia	Pro žáky	2026/27 přijmou	2025/26 přihl./přijato	Přijímací zkoušky	Prospěch	Roční školné	PLP	OZP
75-32-N/01	Sociální práce	3,0	A	DE	VO	MAT	80	134/60	PO		4 000	Ano	Ano
75-32-N/01	Sociální práce	3,0	A	KS	VO	MAT	80	150/64	PO		4 000	Ano	Ano
75-32-N/03	Sociální a humanitární práce	3,0	A	DE	VO	MAT	35	97/32	PO		4 000	Ano	Ne

DOD: 28. 11. 2025 a 24. 1. 2026. Ve spolupráci s Cyrilometodějskou teologickou fakultou Univerzity Palackého v Olomouci realizujeme souběžný bakalářský program. Bezbariérový přístup – ano.

Tab. 40

PRIGO – vyšší odborná škola

Blažejské náměstí 84/9, 779 00 Olomouc Obec: **Olomouc** Okres: **OL**

Ředitel: **Ing. Linda Foltýnová, DiS., tel. 733 651 644** DS: **crymcek**
Kontakt: IČO: **00848859** Cizí jazyky: **AJ**
E-mail: **linda.foltynova@prigo.cz** RedIZO: **600020584** Ubytování:
Web: **www.prigo.cz** Zřizovatel: **Soukromý** Stravování:

Vyšší odborná škola (IZO 110034198) Kód oboru	Název oboru	Délka studia	Ukonč. studia	Forma studia	Druh studia	Pro žáky	2026/27 přijmou	2025/26 přihl./přijato	Přijímací zkoušky	Prospěch	Roční školné	PLP	OZP
43-31-N/04	Veterinářství	3,0	A	DE	VO	MAT	20	63/18	DZ, JI		6 990	Ano	Ano
43-31-N/04	Veterinářství	3,0	A	KS	VO	MAT	10	29/11	DZ, JI		19 990	Ano	Ano
75-31-N/03	Předškolní a mimoškolní pedagogika	3,0	A	DE	VO	MAT	50	214/89	DZ, JI		7 990	Ne	Ano
75-31-N/03	Předškolní a mimoškolní pedagogika	3,0	A	KS	VO	MAT	30	258/125	DZ, JI		29 990	Ne	Ano
75-32-N/01	Sociální práce	3,0	A	DE	VO	MAT	10	75/33	DZ, JI		7 990	Ne	Ano
75-32-N/01	Sociální práce	3,0	A	KS	VO	MAT	10	67/30	DZ, JI		19 990	Ne	Ano

DOD: Termíny budou upřesněny na webových stránkách školy. Bezbariérový přístup – ne.

Tab. 41

Vyšší odborná škola hotelnictví a turismu, o. p. s.

Stromořadí 420, 783 91 Uničov Obec: **Uničov** Okres: **OL**

Ředitel: **Ing. Milan Koudelka, tel. 603 180 243** DS: **mk4eh93**
Kontakt: **tel. 558 051 300** IČO: **27815722** Cizí jazyky: **AJ, NJ, RJ**
E-mail: **koudelka@vosunicov.cz** RedIZO: **651039681** Ubytování: **1 200 Kč/měsíc**
Web: **www.vosunicov.cz** Zřizovatel: **Soukromý** Stravování: **800 Kč/měsíc**

Vyšší odborná škola (IZO 151039691) Kód oboru	Název oboru	Délka studia	Ukonč. studia	Forma studia	Druh studia	Pro žáky	2026/27 přijmou	2025/26 přihl./přijato	Přijímací zkoušky	Prospěch	Roční školné	PLP	OZP
65-42-N/01	Gastronomie a hotelnictví	3,0	A	DE	VO	MAT	20	9/9	-		16 000	Ano	Ne
65-43-N/01	Cestovní ruch	3,0	A	DE	VO	MAT	20	11/11	-		16 000	Ne	Ne

DOD: 2. 12. 2025 a 13. 1. 2026. Bezbariérový přístup – ano.

OKRES PROSTĚJOV

STŘEDNÍ ŠKOLY ZŘIZOVANÉ OLOMOUCKÝM KRAJEM

Tab. 42

Gymnázium Jiřího Wolkera, Prostějov, Kollárova 3

Kollárova 2602/3, 796 01 Prostějov Obec: **Prostějov** Okres: **PV**

Ředitel: **Mgr. Michal Müller, tel. 582 800 076** DS: **mzugyxh**
Kontakt: **Mgr. Kateřina Divišová, Mgr. Radka Svobodová, tel. 582 800 046, 582 800 050** IČO: **47922206** Cizí jazyky: **AJ, FJ, L, NJ, RJ, ŠJ**
E-mail: **gjw@gjwprostejov.cz** RedIZO: **600015157** Ubytování: **3 000 Kč/měsíc**
Web: **www.gjwprostejov.cz** Zřizovatel: **Kraj** Stravování: **850 Kč/měsíc**

Střední škola (IZO 103019715) Kód oboru	Název oboru	Délka studia	Ukonč. studia	Forma studia	Druh studia	Pro žáky	2026/27 přijmou	2025/26 přihl./přijato	Přijímací zkoušky	Prospěch	Roční školné	PLP	OZP
79-41-K/81	Gymnázium (English for the Future)	8,0	MT	DE	-	ZŠ5	60	176/60	ČJ, M			Ne	Ano
79-41-K/41	Gymnázium (Gymnázium – všeobecné)	4,0	MT	DE	-	PŠD	30	108/30	ČJ, M			Ne	Ano
79-42-K/41	Gymnázium se sportovní přípravou	4,0	MT	DE	-	PŠD	30	53/26	ČJ, M, TZ			Ano	Ne

DOD: 2. 12. 2025. V osmiletém studiu probíhá část výuky některých předmětů v anglickém jazyce. V oboru Gymnázium se sportovní přípravou probíhá talentová zkouška. Bezbariérový přístup – ano.

Tab. 43

Obchodní akademie, Prostějov, Palackého 18

Palackého 159/18, 796 01 Prostějov Obec: **Prostějov** Okres: **PV**

Ředitel: **Ing. Eva Lošťáková, MBA, tel. 582 345 260** DS: **9pngj4t**
Kontakt: **Ing. Eva Lošťáková, MBA, tel. 773 058 500** IČO: **47922117** Cizí jazyky: **AJ, NJ, RJ, ŠJ**
E-mail: **podatelna@oapv.cz** RedIZO: **600015173** Ubytování: **1 300 Kč/měsíc**
Web: **www.oapv.cz** Zřizovatel: **Kraj** Stravování: **800 Kč/měsíc**

Střední škola (IZO 103031642) Kód oboru	Název oboru	Délka studia	Ukonč. studia	Forma studia	Druh studia	Pro žáky	2026/27 přijmou	2025/26 přihl./přijato	Přijímací zkoušky	Prospěch	Roční školné	PLP	OZP
63-41-M/02	Obchodní akademie	4,0	MT	DE	-	PŠD	60	211/60	ČJ, M			Ne	Ano

DOD: Říjen, listopad (v den burzy škol) a leden. Naší prioritou je kvalitní výuka a vzdělávání. Výstupem jsou výborné výsledky u MZK a uplatnitelnost na trhu práce nebo úspěšné studium na VŠ. Jsme škola s dlouholetou tradicí a inovativní výukou. Uplatňujeme moderní trendy ve výuce a získané znalosti jsou podpořené praxí. Žáci pracují ve studentských firmách. Učíme je zodpovědnosti za kvalitu vykonané práce. Nabízíme možnost volitelných předmětů – Aplikované účetnictví, Finanční poradenství a Provoz obchodu. Podrobné informace budou podávány na dnech otevřených dveří. Výuka je rozšířena o využití nejnovějších technologií a nadstandardní úroveň cizích jazyků s cílenou přípravou k MZK a certifikaci. Bezbariérový přístup – ne.

Tab. 44

Střední odborná škola Prostějov

nám. Edmunda Husserla 30/1, 796 01 Prostějov Obec: **Prostějov** Okres: **PV**

Ředitel: **Ing. Mária Zámostná, tel. 606 901 683** DS: **jumfdq8**

Více na str. 46

Kontakt: **RNDr. Jitka Halašová, tel. 727 805 829** IČO: **00544612** Cizí jazyky: **AJ, NJ**

E-mail: **sos@sosprostejov.cz** RedIZO: **600015289** Ubytování:

Web: **www.sosprostejov.cz** Zřizovatel: **Kraj** Stravování:

Střední škola (IZO 110015037) Kód oboru	Název oboru	Délka studia	Ukonč. studia	Forma studia	Druh studia	Pro žáky	2026/27 přijmou	2025/26 přihl./přijato	Přijímací zkoušky	Prospěch	Roční školné	PLP	OZP
65-41-L/01	Gastronomie (+65-51-H/01 Kuchař-číšník)	4,0	MT,VL	DE	-	PŠD	10	25/9	ČJ, M			Ano	Ne
69-41-L/01	Kosmetické služby	4,0	MT	DE	-	PŠD	20	89/20	ČJ, M			Ano	Ne
29-54-H/01	Cukrář	3,0	VL	DE	-	PŠD	23	86/23	-			Ano	Ne
29-56-H/01	Řezník-uzenář	3,0	VL	DE	-	PŠD	10	2/2	-			Ano	Ne
31-58-H/01	Krejčí	3,0	VL	DE	-	PŠD	10	0/0	-			Ano	Ne
32-52-H/01	Výrobce kožedělného zboží	3,0	VL	DE	-	PŠD	10	12/5	-			Ano	Ne
53-41-H/01	Ošetřovatel	3,0	VL	DE	-	PŠD	23	63/15	-			Ano	Ne
65-51-H/01	Kuchař-číšník (Číšník)	3,0	VL	DE	-	PŠD	30	50/30	-			Ano	Ne
65-51-H/01	Kuchař-číšník (Kuchař)	3,0	VL	DE	-	PŠD	23	50/16	-			Ano	Ne
66-51-H/01	Prodavač	3,0	VL	DE	-	PŠD	23	40/23	-			Ano	Ne

DOD: 3. 12. 2025. Ubytování a stravování možno zajistit na Švehlově SŠ polytechnické Prostějov. Obor Gastronomie je komplementární – žák získá po třech letech výuční list v oboru Kuchař-číšník, zaměření Kuchař, po dalším roce studia získá maturitní vysvědčení oboru Gastronomie (obory vzdělání L0+H). Bezbariérový přístup – ne.

Tab. 45

Střední odborná škola průmyslová a Střední odborné učiliště strojírenské, Prostějov, Lidická 4

Lidická 1686/4, 796 01 Prostějov Obec: **Prostějov** Okres: **PV**

Ředitel: **Ing. Lukáš Melka, tel. 582 342 311** DS: **n4pgypy**

Kontakt: **Mgr. Iva Žitná, tel. 582 342 322** IČO: **69650721** Cizí jazyky: **AJ**

E-mail: **reditel@spsasoupv.cz** RedIZO: **610300580** Ubytování:

Web: **www.spsasoupv.cz** Zřizovatel: **Kraj** Stravování:

Střední škola (IZO 110300602) Kód oboru	Název oboru	Délka studia	Ukonč. studia	Forma studia	Druh studia	Pro žáky	2026/27 přijmou	2025/26 přihl./přijato	Přijímací zkoušky	Prospěch	Roční školné	PLP	OZP
23-41-M/01	Strojírenství	4,0	MT	DE	-	PŠD	30	51/20	ČJ, M			Ano	Ne
26-41-M/01	Elektrotechnika	4,0	MT	DE	-	PŠD	30	65/30	ČJ, M			Ano	Ne
36-47-M/01	Stavebnictví	4,0	MT	DE	-	PŠD	30	58/30	ČJ, M			Ano	Ne
23-44-L/01	Mechanik strojů a zařízení	4,0	MT	DE	-	PŠD	12	13/5	ČJ, M			Ano	Ne
23-45-L/01	Mechanik seřizovač	4,0	MT	DE	-	PŠD	20	14/10	ČJ, M			Ano	Ne
23-51-H/01	Strojní mechanik	3,0	VL	DE	-	PŠD	12	25/12	-			Ano	Ne
23-52-H/01	Nástrojař	3,0	VL	DE	-	PŠD	12	5/3	-			Ano	Ne
23-56-H/01	Obráběč kovů	3,0	VL	DE	-	PŠD	12	10/5	-			Ano	Ne
23-43-L/51	Provozní technika	2,0	MT	DE	NA	VYU	30	0/0	-			Ano	Ano

DOD: 19. 11. 2025 a 14. 1. 2026. Pro teoretickou výuku využívá škola budovu na Lidické ulici, pro výuku odborného výcviku a praxe jsou využívány dílny na Wolkerově a na Vrahovické ulici. Škola je vybavena učebnou mikroprocesorové techniky, učebnou CAD/CAM systémů, kvalitními učebnami na výuku výpočetní techniky, laboratořemi pro výuku kontroly a měření, elektrolaboratořemi, učebnou mechatroniky, stavební laboratoří, fitness centrem. Žáci mají možnost získat svářecí průkaz ve svářečské škole. Pro zajištění odborného výcviku a praxe žáků spolupracujeme s firmami regionu. Firma MUBEA – HZP s. r. o. nabízí žákům strojírenských oborů a oboru Elektrotechnika stipendijní programy. Bezbariérový přístup – ne.

Tab. 46

Střední škola designu a módy, Prostějov

Vápenice 2986/1, 796 01 Prostějov Obec: **Prostějov** Okres: **PV**

Ředitel: **Mgr. et MgA. Vojmír Křupka, tel. 582 344 667** DS: **8y3fdeh**

Kontakt: **Mgr. Dagmar Vykopalová, tel. 582 346 711** IČO: **47922061** Cizí jazyky: **AJ, RJ, ŠJ**

E-mail: **info@ssdam.cz** RedIZO: **600015181** Ubytování: **1 300 Kč/měsíc**

Web: **www.ssdam.cz** Zřizovatel: **Kraj** Stravování: **880 Kč/měsíc**

Střední škola (IZO 103019731) Kód oboru	Název oboru	Délka studia	Ukonč. studia	Forma studia	Druh studia	Pro žáky	2026/27 přijmou	2025/26 přihl./přijato	Přijímací zkoušky	Prospěch	Roční školné	PLP	OZP
82-41-M/01	Užitá malba	4,0	MT	DE	-	PŠD	15	49/15	TZ			Ano	Ne
82-41-M/07	Modelářství a návrhářství oděvů	4,0	MT	DE	-	PŠD	15	46/15	TZ			Ano	Ne
82-41-M/17	Multimediální tvorba	4,0	MT	DE	-	PŠD	30	58/30	TZ			Ano	Ne

DOD: Říjen 2025–leden 2026, budou zveřejněny na webových stránkách školy. Talentová zkouška. Ukončení vzdělání maturitní zkouškou. Vlastní domov mládeže, školní jídelna. Bezbariérový přístup do budovy školy.

Tab. 47

Střední zdravotnická škola, Prostějov, Vápenice 3

Vápenice 2985/3, 796 01 Prostějov Obec: **Prostějov** Okres: **PV**

Ředitel: **Mgr. Martin Mokroš, MBA, tel. 582 343 861** DS: **br5fxqm**

Kontakt: **tel. 582 343 861** IČO: **00599212** Cizí jazyky: **AJ, NJ, RJ**

E-mail: **mokrosm@szdravpv.cz** RedIZO: **600019951** Ubytování:

Web: **www.szdravpv.cz** Zřizovatel: **Kraj** Stravování:

Střední škola (IZO 110010167) Kód oboru	Název oboru	Délka studia	Ukonč. studia	Forma studia	Druh studia	Pro žáky	2026/27 přijmou	2025/26 přihl./přijato	Přijímací zkoušky	Prospěch	Roční školné	PLP	OZP
53-41-M/03	Praktická sestra	4,0	MT	DE	-	PŠD	60	189/60	ČJ, M			Ano	Ne

DOD: Termíny budou zveřejněny na webových stránkách školy, možnost prohlídky školy dle předchozí individuální domluvy. Škola zajišťuje ubytování a stravování v jídelně a domově mládeže Střední školy designu a módy na ulici Palečkova v Prostějově. Bezbariérový přístup – ne.

Tab. 48

Švehlova střední škola polytechnická Prostějov

nám. Spojenců 2555/17, 796 01 Prostějov Obec: **Prostějov** Okres: **PV**

Ředitel: **Ing. Radomil Poles, tel. 732 511 751** DS: **iiyp8tz**
Kontakt: **Michaela Niklová, tel. 582 345 624** IČO: **00566896** Cizí jazyky: **AJ**
E-mail: **svehlova@svehlova.cz** RedIZO: **600015165** Ubytování: **1 400 Kč/měsíc**
Web: **www.svehlova.cz** Zřizovatel: **Kraj** Stravování: **850 Kč/měsíc**

Střední škola (IZO 103031651) Kód oboru	Název oboru	Délka studia	Ukonč. studia	Forma studia	Druh studia	Pro žáky	2026/27 přijmou	2025/26 přihl./přijato	Přijímací zkoušky	Prospěch	Roční školné	PLP	OZP
29-41-M/01	Technologie potravin	4,0	MT	DE	-	PŠD	15	7/3	ČJ, M			Ano	Ne
29-42-M/01	Analýza potravin	4,0	MT	DE	-	PŠD	24	36/11	ČJ, M			Ano	Ne
39-41-L/01	Autotronik	4,0	MT	DE	-	PŠD	26	81/26	ČJ, M			Ano	Ne
23-55-H/01	Klempíř	3,0	VL	DE	-	PŠD	12	0/0	-			Ano	Ne
23-68-H/01	Mechanik opravář motorových vozidel	3,0	VL	DE	-	PŠD	26	117/26	-			Ano	Ne
26-51-H/02	Elektrikář – silnoproud	3,0	VL	DE	-	PŠD	26	96/26	-			Ano	Ne
29-51-H/01	Výrobce potravin	3,0	VL	DE	-	PŠD	12	15/5	-			Ano	Ne
33-56-H/01	Truhlář	3,0	VL	DE	-	PŠD	12	41/12	-			Ano	Ne
36-52-H/01	Instalatér	3,0	VL	DE	-	PŠD	24	84/24	-			Ano	Ne
36-64-H/01	Tesař	3,0	VL	DE	-	PŠD	12	20/5	-			Ano	Ne
36-66-H/01	Montér suchých staveb	3,0	VL	DE	-	PŠD	12	0/0	-			Ano	Ne
36-67-H/01	Zedník	3,0	VL	DE	-	PŠD	12	17/8	-			Ano	Ne
39-41-H/01	Malíř a lakýrník	3,0	VL	DE	-	PŠD	12	0/0	-			Ano	Ne
41-55-H/01	Opravář zemědělských strojů	3,0	VL	DE	-	PŠD	26	59/26	-			Ano	Ne
41-52-E/01	Zahradnické práce	3,0	VL	DE	-	PŠD	12	16/3	-			Ano	Ano
41-55-E/01	Opravářské práce	3,0	VL	DE	-	PŠD	12	12/4	-			Ano	Ano
69-54-E/01	Provozní služby	2,0	VL	DE	-	PŠD	12	0/0	-			Ano	Ano
36-44-L/51	Stavební provoz	2,0	MT	DE	NA	VYU	15	0/0	ČJ, M			Ano	Ne
64-41-L/51	Podnikání	2,0	MT	DE	NA	VYU	28	76/28	ČJ, M			Ne	Ano

DOD: 16. 10. 2025 od 9:00 do 17:00 hod., 22. 11. 2025 od 8:00 do 12:00 hod., 9. 12. 2025 od 12:00 do 17:00 hod. a 14. 1. 2026 od 12:00 do 17:00 hod. Výuka potravinářských oborů probíhá v moderně vybavených laboratořích. Absolventi se uplatní v oblasti výroby, prodeje potravin a v laboratorních provozech. Výuka oboru Autotronik probíhá v prostorách vybavených špičkovým diagnostickým zařízením a moderním vybavením. Absolventi se uplatní jako pracovníci STK, měření emisí a při diagnostice vozidel. Většina stavebních oborů je zařazena do stipendijního programu KÚOK. Žáci učebních automobilních oborů a oboru Instalatér mohou získat oprávnění ke svařování. Žáci automobilních oborů i řidičský průkaz sk. B, C, T. Absolventi učebních oborů mohou pokračovat v nástavbovém studiu Podnikání. Bezbariérový přístup – ne.

Tab. 49

Střední škola, Základní škola a Mateřská škola Prostějov, Komenského 10

Komenského 80/10, 796 01 Prostějov Obec: **Prostějov** Okres: **PV**

Ředitel: **Mgr. Pavlína Jedličková, MBA, tel. 582 346 868** DS: **2x6fdsv**
Kontakt: **Mgr. Tomáš Jachník, tel. 582 345 892** IČO: **47921374** Cizí jazyky:
E-mail: **reditel@sezampv.cz** RedIZO: **600025641** Ubytování: **300 Kč/měsíc**
Web: **www.sezampv.cz** Zřizovatel: **Kraj** Stravování: **780 Kč/měsíc**

Střední škola (IZO 000840122) Kód oboru	Název oboru	Délka studia	Ukonč. studia	Forma studia	Druh studia	Pro žáky	2026/27 přijmou	2025/26 přihl./přijato	Přijímací zkoušky	Prospěch	Roční školné	PLP	OZP
23-51-E/01	Strojírenské práce	3,0	VL	DE	-	PŠD	8	8/5	ZR			Ano	Ano
65-51-E/01	Stravovací a ubytovací služby	3,0	VL	DE	-	PŠD	8	15/9	ZR			Ano	Ano
65-51-E/02	Práce ve stravování	2,0	VL	DE	-	PŠD	7	4/3	ZR			Ano	Ano
75-41-E/01	Pečovatelské služby	3,0	VL	DE	-	PŠD	8	13/8	PO			Ano	Ano
78-62-C/01	Praktická škola jednoletá	1,0	JI	DE	-	PŠD	2	6/3	PO			Ne	Ano
78-62-C/02	Praktická škola dvouletá	2,0	JI	DE	-	PŠD	2	5/5	PO			Ne	Ano

DOD: Školu je možné navštívit kdykoli po telefonické domluvě. Škola je určena pro žáky se speciálními vzdělávacími potřebami a přijímáme i žáky z nižších ročníků ZŠ. Výhodou je malý počet žáků ve třídě i ve skupině odborného výcviku. S každou skupinou odborného výcviku je vždy učitel. Výcvik probíhá v domově pro seniory, ve školních jídelnách a u firem v regionu. Žákům strojírenského oboru a pečovatelského oboru nabízíme stipendijní programy. Bezbariérový přístup – ano.

STŘEDNÍ ŠKOLY JINÝCH ZŘIZOVATELŮ

Tab. 50

Cyrilometodějské gymnázium, základní škola a mateřská škola v Prostějově

Komenského 1592/17, 796 01 Prostějov Obec: **Prostějov** Okres: **PV**

Ředitel: **Mgr. Pavel Polcr, tel. 582 302 542** DS: **b2wcx6i**
Kontakt: **tel. 582 302 541** IČO: **44053916** Cizí jazyky: **AJ, FJ, L, NJ, ŠJ**
E-mail: **cmg@cmgpv.cz, polcr@cmgpv.cz** RedIZO: **600015211** Ubytování:
Web: **www.cmgpv.cz** Zřizovatel: **Církev** Stravování: **1 040 Kč/měsíc**

Střední škola (IZO 108030814) Kód oboru	Název oboru	Délka studia	Ukonč. studia	Forma studia	Druh studia	Pro žáky	2026/27 přijmou	2025/26 přihl./přijato	Přijímací zkoušky	Prospěch	Roční školné	PLP	OZP
79-41-K/81	Gymnázium	8,0	MT	DE	-	ZŠ5	30	127/30	ČJ, M, JI		5 500	Ne	Ano

DOD: 5. 12. 2025. Jednotné přijímací zkoušky z ČJ a M, školní zkouška z kulturně historického přehledu. Školní klub, SVČ Oáza, kaple, duchovní služba, školní psycholog. Obědy poskytovány mimo budovu školy. Bezbariérový přístup – ano.

Tab. 51

Reálné gymnázium a základní škola Otto Wichterleho, Prostějov

Studentská 4/2, 796 01 Prostějov Obec: **Prostějov** Okres: **PV**

Ředitel: **RNDr. Ing. Rostislav Halaš, tel. 582 301 402** DS: **3eagg9q**
Kontakt: **RNDr. Ing. Rostislav Halaš, tel. 582 301 402** IČO: **44159960** Cizí jazyky: **AJ, NJ, RJ**
E-mail: **rgazs@rg.prostejov.cz** RedIZO: **600015301** Ubytování:
Web: **rg.prostejov.cz** Zřizovatel: **Obec** Stravování: **880 Kč/měsíc**

Střední škola (IZO 110012216) Kód oboru	Název oboru	Délka studia	Ukonč. studia	Forma studia	Druh studia	Pro žáky	2026/27 přijmou	2025/26 přihl./přijato	Přijímací zkoušky	Prospěch	Roční školné	PLP	OZP
79-41-K/61	Gymnázium	6,0	MT	DE	-	ZŠ7	30	78/30	ČJ, M	1,20	0	Ne	Ano
79-41-K/41	Gymnázium	4,0	MT	DE	-	PŠD	30	87/30	ČJ, M	1,20	0	Ne	Ano

DOD: 3. 12. 2025. Stravování – 7–10 let 30 Kč, 11–14 let 34 Kč a 15 a více let 40 Kč. Přijímací zkoušky z ČJ a M – jednotné testy. Bezbariérový přístup – ano.

Tab. 52

Základní škola a gymnázium města Konice, příspěvková organizace

Tyršova 609, 798 52 Konice Obec: **Konice** Okres: **PV**

Ředitel: **Mgr. Eva Obrusníková, tel. 582 302 670** DS: **ieegh5c**
Kontakt: **kancelář školy, tel. 582 302 671** IČO: **47918594** Cizí jazyky: **AJ, NJ**
E-mail: **reditelna@gymnazium-konice.cz** RedIZO: **600015149** Ubytování:
Web: **www.gymnazium-konice.cz** Zřizovatel: **Obec** Stravování: **600 Kč/měsíc**

Střední škola (IZO 110012569) Kód oboru	Název oboru	Délka studia	Ukonč. studia	Forma studia	Druh studia	Pro žáky	2026/27 přijmou	2025/26 přihl./přijato	Přijímací zkoušky	Prospěch	Roční školné	PLP	OZP
79-41-K/81	Gymnázium	8,0	MT	DE	-	ZŠ5	30	64/30	ČJ, M			Ne	Ano

DOD: Pro zájemce o studium a veřejnost proběhne v podzimních měsících. Informace o termínu a programu budou dostupné na webových stránkách školy. Bezbariérový přístup – ano.

Tab. 53

ART ECON – Střední škola, s. r. o.

Husovo nám. 2061/91, 796 01 Prostějov Obec: **Prostějov** Okres: **PV**

Ředitel: **Ing. Renata Kubová, tel. 773 776 994** DS: **8iy45uh** Více na str. 45

Kontakt: **tel. 775 707 374** IČO: **25500783** Cizí jazyky: **AJ, NJ, RJ**

E-mail: **reditel.prostejov@artecon.cz** RedIZO: **600015297** Ubytování:

Web: **www.artecon.cz** Zřizovatel: **Soukromý** Stravování: **900 Kč/měsíc**

Střední škola (IZO 110012186) Kód oboru	Název oboru	Délka studia	Ukonč. studia	Forma studia	Druh studia	Pro žáky	2026/27 přijmou	2025/26 přihl./přijato	Přijímací zkoušky	Prospěch	Roční školné	PLP	OZP
63-41-M/01	Ekonomika a podnikání (Firemní management)	4,0	MT	DE	-	PŠD	30	51/15	ČJ, M		6 000	Ne	Ano
63-41-M/01	Ekonomika a podnikání (Sportovní management)	4,0	MT	DE	-	PŠD	30		ČJ, M		12 000	Ne	Ano
68-43-M/01	Veřejnosprávní činnost (Státní služba a správní řízení)	4,0	MT	DE	-	PŠD	30	57/10	ČJ, M		12 000	Ne	Ano
82-41-M/05	Grafický design (Grafika médií)	4,0	MT	DE	-	PŠD	30	23/10	TZ		13 200	Ano	Ano
82-41-M/05	Grafický design (Herní grafika)	4,0	MT	DE	-	PŠD	30	27/13	TZ		15 000	Ano	Ano
82-41-M/07	Modelářství a návrhářství oděvů (Módní designér a vizážista)	4,0	MT	DE	-	PŠD	10	15/7	TZ		6 000	Ano	Ano
66-52-H/01	Aranžér (Umění aranžování)	3,0	VL	DE	-	PŠD	30	41/19	-		8 000	Ano	Ano

DOD: Budou zveřejněny na webových stránkách školy. Naše škola nabízí umělecké a ekonomické obory – Herní grafika, Grafika médií, Propagace, Ekonomika a podnikání a Veřejnosprávní činnost. Jsme škola plná talentu! Škola sídlí v prostorách blízko centra města, v dochozí vzdálenosti je autobusové i vlakové nádraží. Ubytování zajišťují domovy mládeže v Prostějově. Bezbariérový přístup – ano.

Tab. 54

Střední odborná škola podnikání a obchodu, spol. s r. o.

Rejskova 2987/4, 796 01 Prostějov Obec: **Prostějov** Okres: **PV**

Ředitel: **Ing. Marek Moudrý, tel. 582 333 845, 602 325 932** DS: **jhx45d8**

Kontakt: **Ing. Jitka Němcová, tel. 582 341 413, 603 186 771** IČO: **25348418** Cizí jazyky: **AJ, IJ, NJ, RJ, ŠJ**

E-mail: **reditel@sospo.eu** RedIZO: **600015246** Ubytování:

Web: **www.sospo.eu** Zřizovatel: **Soukromý** Stravování: **800 Kč/měsíc**

Střední škola (IZO 047921838) Kód oboru	Název oboru	Délka studia	Ukonč. studia	Forma studia	Druh studia	Pro žáky	2026/27 přijmou	2025/26 přihl./přijato	Přijímací zkoušky	Prospěch	Roční školné	PLP	OZP
63-41-M/01	Ekonomika a podnikání (Marketing turismu a wellness služby)	4,0	MT	DE	-	PŠD	8	53/10	ČJ, M		21 600	Ne	Ano
63-41-M/01	Ekonomika a podnikání (Marketingové komunikace a žurnalistika)	4,0	MT	DE	-	PŠD	8	19/8	ČJ, M		21 600	Ne	Ano
63-41-M/01	Ekonomika a podnikání (Mezinárodní obchod a projektové řízení)	4,0	MT	DE	-	PŠD	18	57/20	ČJ, M		21 600	Ne	Ano
63-41-M/01	Ekonomika a podnikání (Sportovní management)	4,0	MT	DE	-	PŠD	18	94/20	ČJ, M		21 600	Ne	Ano

DOD: 19. 11. 2025, 10. 12. 2025 a 14. 1. 2026. Škola podporuje nadané žáky, nabízí individuální přístup, moderní výukové metody a pozitivní školní klima. Škola je zapojena do projektů Jean Monet, Erasmus+ a eTwinning. K výuce odborných předmětů slouží vzdělávací webový portál. Po celou dobu studia je vysoká dotace hodin cizích jazyků s přípravou na složení mezinárodních certifikátů. Škola přispívá na poznávací zájezdy, exkurze, adaptační kurz v 1. ročníku a další aktivity. Školné je od 16 800 do 21 600 Kč ročně dle prospěchu. Škola spolupracuje s Pedagogickou fakultou UPOL na zavedení wellbeingu do výuky.

Tab. 55

TRIVIS – Střední škola veřejnoprávní Prostějov, s. r. o.

Havlíčkova 2920/24, 796 01 Prostějov Obec: **Prostějov** Okres: **PV**

Ředitel: **Mgr. Anna Zedníková, tel. 582 336 649** DS: **a3k8e9d**

Kontakt: **Libor Kaštyl, DiS., tel. 724 829 233** IČO: **27678296** Cizí jazyky: **AJ, NJ**

E-mail: **prostejov@trivis.cz** RedIZO: **650003578** Ubytování:

Web: **www.trivisprostejov.cz** Zřizovatel: **Soukromý** Stravování: **924 Kč/měsíc**

Střední škola (IZO 150003595) Kód oboru	Název oboru	Délka studia	Ukonč. studia	Forma studia	Druh studia	Pro žáky	2026/27 přijmou	2025/26 přihl./přijato	Přijímací zkoušky	Prospěch	Roční školné	PLP	OZP
68-42-M/01	Bezpečnostně právní činnost	4,0	MT	DE	-	PŠD	60	158/60	ČJ, M	1,80	18 400	Ano	Ne

DOD: 3. 12. 2025 a 7. 1. 2026 vždy od 12:00 do 17:00 hod. Bezbariérový přístup – ne.

Tab. 56

Střední škola automobilní Prostějov, s. r. o.

Komenského 61/4, 796 01 Prostějov Obec: **Prostějov** Okres: **PV**

Ředitel: **Ing. Rudolf Raška, tel. 602 758 950** DS: **3zn45mg**

Kontakt: **Mgr. Taťána Pytelová, tel. 724 537 727** IČO: **63482746** Cizí jazyky: **AJ**

E-mail: **ssa@ssaprostejov.cz** RedIZO: **600015319** Ubytování:

Web: **www.ssaprostejov.cz** Zřizovatel: **Soukromý** Stravování:

Střední škola (IZO 110015061) Kód oboru	Název oboru	Délka studia	Ukonč. studia	Forma studia	Druh studia	Pro žáky	2026/27 přijmou	2025/26 přihl./přijato	Přijímací zkoušky	Prospěch	Roční školné	PLP	OZP
23-68-H/01	Mechanik opravář motorových vozidel (Automechanik)	3,0	VL	DE	-	PŠD	24	84/24	-		12 000	Ano	Ne
69-51-H/01	Kadeřník	3,0	VL	DE	-	PŠD	26	145/26	-		12 000	Ano	Ano
23-43-L/51	Provozní technika	2,0	MT	DE	NA	VYU	15	12/11	ČJ, M		12 000	Ne	Ano
64-41-L/51	Podnikání (Kadeřnické služby)	2,0	MT	DE	NA	VYU	15	24/17	ČJ, M		12 000	Ne	Ano

DOD: 14. 1. 2026. Žáci učebních oborů dostávají bezplatně učební pomůcky, sešity, učebnice, pracovní oděv a obuv. Autoobory dále získávají řidičský průkaz na osobní automobil, nákladní automobil. Absolventi učebních oborů mohou pokračovat v maturitní nástavbě v oboru Provozní technika nebo v oboru Podnikání (Kadeřnické služby). Bezbariérový přístup – ne.

Tab. 57

Střední škola, základní škola a mateřská škola JISTOTA, o. p. s.

Tetín 1506/1, 796 01 Prostějov Obec: **Prostějov** Okres: **PV**

Ředitel: **PhDr. Marie Turková, tel. 582 360 007** DS: **n5f9fvp**

Kontakt: **Ing. Olga Krpcová, tel. 603 472 069** IČO: **25342924** Cizí jazyky:

E-mail: **pvtetin@pvtetin.cz** RedIZO: **600025667** Ubytování:

Web: **www.pvtetin.cz** Zřizovatel: **Soukromý** Stravování: **840 Kč/měsíc**

Střední škola (IZO 151037639) Kód oboru	Název oboru	Délka studia	Ukonč. studia	Forma studia	Druh studia	Pro žáky	2026/27 přijmou	2025/26 přihl./přijato	Přijímací zkoušky	Prospěch	Roční školné	PLP	OZP
78-62-C/01	Praktická škola jednoletá	1,0	JI	DE	-	PŠD	2	2/2	PO		8 000	Ne	Ano
78-62-C/02	Praktická škola dvouletá	2,0	JI	DE	-	PŠD	4	2/2	PO		8 000	Ne	Ano

DOD: Kdykoli dle telefonické domluvy. Škola vzdělává žáky se speciálními vzdělávacími potřebami s kombinací postižení. Dle statutu školy hradí žáci poplatek obecně prospěšné společnosti ve výši 800 Kč za měsíc, tj. 8 000 Kč ročně. Bezbariérový přístup – ano.

Tab. 58

ART ECON – Vyšší odborná škola, s. r. o.

Husovo nám. 2061/91, 796 01 Prostějov Obec: **Prostějov** Okres: **PV**

Ředitel: **Ing. Renata Kubová, tel. 775 707 374** DS: **hg7bi7m**

Kontakt: **Barbora Michlová, Lenka Dokládalová, tel. 777 457 958, 777 733 194** IČO: **25373609** Cizí jazyky: **AJ**

E-mail: **sekretariat@skolaspecialistu.cz** RedIZO: **600020631** Ubytování:

Web: **www.artecon.cz** Zřizovatel: **Soukromý** Stravování:

Vyšší odborná škola (IZO 110034244) Kód oboru	Název oboru	Délka studia	Ukonč. studia	Forma studia	Druh studia	Pro žáky	2026/27 přijmou	2025/26 přihl./přijato	Přijímací zkoušky	Prospěch	Roční školné	PLP	OZP
82-43-N/11	Multimediální tvorba v propagaci (Multimediální tvorba)	3,0	A	DE	VO	MAT	30	7/7	TZ		15 000	Ano	Ano

DOD: Budou zveřejněny na webových stránkách školy. Nabízíme obory navazující na vzdělávací program Grafický design. Termín odevzdání přihlášek je do 31. 5. 2026. Bezbariérový přístup – ano.

OKRES PŘEROV

STŘEDNÍ ŠKOLY ZŘIZOVANÉ OLOMOUCKÝM KRAJEM

Tab. 59

Gymnázium, Hranice, Zborovská 293

Zborovská 293, Hranice I-Město, 753 01 Hranice Obec: **Hranice** Okres: **PR**

Ředitel: **RNDr. Vladimír Slezák, Ph.D., tel. 581 601 649** DS: **a54hmcu**
Kontakt: **tel. 581 601 649** IČO: **70259909** Cizí jazyky: **AJ, FJ, NJ, ŠJ**
E-mail: **gymnazium@gymnaziumhranice.cz** RedIZO: **600017788** Ubytování:
Web: **www.gymnaziumhranice.cz** Zřizovatel: **Kraj** Stravování: **800 Kč/měsíc**

Střední škola (IZO 000842940) Kód oboru	Název oboru	Délka studia	Ukonč. studia	Forma studia	Druh studia	Pro žáky	2026/27 přijmou	2025/26 přihl./přijato	Přijímací zkoušky	Prospěch	Roční školné	PLP	OZP
79-41-K/61	Gymnázium	6,0	MT	DE	-	ZŠ7	30	92/30	ČJ, M			Ne	Ano
79-41-K/41	Gymnázium	4,0	MT	DE	-	PŠD	30	70/30	ČJ, M			Ne	Ano

DOD: 2. 12. 2025. Bezbariérový přístup – ano (výtah).

Tab. 60

Gymnázium Jakuba Škody, Přerov, Komenského 29

Komenského 800/29, Přerov I-Město, 750 02 Přerov Obec: **Přerov** Okres: **PR**

Ředitel: **Mgr. Jan Raška, tel. 581 706 713** DS: **3wedmtg**
Kontakt: **Mgr. Jan Raška, tel. 581 706 711** IČO: **00842966** Cizí jazyky: **AJ, FJ, L, NJ, RJ, ŠJ**
E-mail: **gjs@gjs.cz** RedIZO: **600017915** Ubytování:
Web: **www.gjs.cz** Zřizovatel: **Kraj** Stravování: **880 Kč/měsíc**

Střední škola (IZO 000842966) Kód oboru	Název oboru	Délka studia	Ukonč. studia	Forma studia	Druh studia	Pro žáky	2026/27 přijmou	2025/26 přihl./přijato	Přijímací zkoušky	Prospěch	Roční školné	PLP	OZP
79-41-K/81	Gymnázium	8,0	MT	DE	-	ZŠ5	56	144/56	ČJ, M	1,10		Ne	Ano
79-41-K/41	Gymnázium	4,0	MT	DE	-	PŠD	60	108/60	ČJ, M	1,70		Ne	Ano

DOD: 4. 12. 2025. Třetí nejstarší české gymnázium na Moravě, s více než 150letou tradicí (založeno v roce 1870). Jedna z nejlepších středních škol v Olomouckém kraji podle hodnocení výsledků vzdělávání. Jednotná přijímací zkouška ČJ, M. Bezbariérový přístup – ano.

Tab. 61

Gymnázium Jana Blahoslava a Střední pedagogická škola, Přerov, Denisova 3

Denisova 2390/3, Přerov I-Město, 750 02 Přerov Obec: **Přerov** Okres: **PR**

Ředitel: **Mgr. Romana Studýnková, tel. 581 291 200** DS: **vsxji6e**
Kontakt: **Zdena Moučková, tel. 581 291 203** IČO: **61985759** Cizí jazyky: **AJ, FJ, NJ, RJ**
E-mail: **info@gjb-spgs.cz** RedIZO: **600017842** Ubytování: **1 600 Kč/měsíc**
Web: **www.gjb-spgs.cz** Zřizovatel: **Kraj** Stravování: **900 Kč/měsíc**

Střední škola (IZO 000842818) Kód oboru	Název oboru	Délka studia	Ukonč. studia	Forma studia	Druh studia	Pro žáky	2026/27 přijmou	2025/26 přihl./přijato	Přijímací zkoušky	Prospěch	Roční školné	PLP	OZP
79-41-K/61	Gymnázium (Šestileté gymnázium – živé jazyky)	6,0	MT	DE	-	ZŠ7	30	104/30	ČJ, M			Ne	Ne
79-41-K/41	Gymnázium (Čtyřleté gymnázium – živé jazyky)	4,0	MT	DE	-	PŠD	30	103/30	ČJ, M			Ne	Ne
75-31-M/01	Předškolní a mimoškolní pedagogika	4,0	MT	DE	-	PŠD	120	245/120	ČJ, HV, M, PO, TV, VV			Ano	Ne
78-42-M/03	Pedagogické lyceum	4,0	MT	DE	-	PŠD	30	149/30	ČJ, M			Ano	Ne
75-31-M/01	Předškolní a mimoškolní pedagogika	3,0	MT	DA	ZM	MAT	30	39/24	HV, PO, PS, TV, VV			Ano	Ne

DOD: 6. 12. 2025 a 2. 2. 2026. PO u oboru Předškolní a mimoškolní pedagogika je součástí přijímací zkoušky ověření předpokladů řečových dovedností – pohovor. PS u dálkové formy studia je součástí přijímacích zkoušek pedagogicko-psychologický pohovor. Domov mládeže je při Střední škole technické, Přerov, Kouřílkova 1028/8. Bezbariérový přístup – ne.

Tab. 62

Gymnázium, Kojetín, Svatopluka Čecha 683

Svatopluka Čecha 683, Kojetín I-Město, 752 01 Kojetín Obec: **Kojetín** Okres: **PR**

Ředitel: **Mgr. Květoslava Švédová, tel. 581 705 331** DS: **j9dfddc** Více na str. 46
Kontakt: **Mgr. Květoslava Švédová, tel. 581 705 331** IČO: **70259861** Cizí jazyky: **AJ, NJ, RJ**
E-mail: **svedova@gkj.cz** RedIZO: **600017974** Ubytování:
Web: **www.gkj.cz** Zřizovatel: **Kraj** Stravování: **770 Kč/měsíc**

Střední škola (IZO 049558421) Kód oboru	Název oboru	Délka studia	Ukonč. studia	Forma studia	Druh studia	Pro žáky	2026/27 přijmou	2025/26 přihl./přijato	Přijímací zkoušky	Prospěch	Roční školné	PLP	OZP
79-41-K/81	Gymnázium	8,0	MT	DE	-	ZŠ5	30	60/23	ČJ, M			Ne	Ano
79-41-K/41	Gymnázium	4,0	MT	DE	-	PŠD	30	82/25	ČJ, M			Ne	Ano

DOD: 29. 11. 2025 a 10. 1. 2026. Co nabízíme? Podporu právního vědomí žáků – GKJ spolupracuje se Soudcovskou unií ČR (certifikát o stálém odborném partnerství). V rámci společenskovědních předmětů a semináře nabízíme rozšířenou výuku základů práva. Podpora ekonomického a finančního vědomí – nabízíme volitelný seminář Podnikání, jehož součástí je založení studentské firmy. Podpora sportovních talentů – ve čtyřletém studijním oboru nabízíme možnost studia ve sportovní třídě s rozšířenou výukou TV. Podpora přírodovědného vzdělávání – GKJ je fakultní školou PřF UP Olomouc. Nabízíme matematické a přírodovědné semináře. Podpora jazykového vzdělávání – rozšířená výuka cizích jazyků, možnost získat certifikát FCE. Bezbariérový přístup – ano.

Tab. 63

Obchodní akademie a Jazyková škola s právem státní jazykové zkoušky, Přerov, Bartošova 24

Bartošova 1940/24, Přerov I-Město, 750 02 Přerov Obec: **Přerov** Okres: **PR**

Ředitel: **Ing. Ladislav Abrahám, tel. 581 215 002** DS: **ntxhuhq**
Kontakt: **Sabina Zvoníková, tel. 581 215 002** IČO: **61985996** Cizí jazyky: **AJ, FJ, NJ, RJ, ŠJ**
E-mail: **info@oaprerov.cz** RedIZO: **600017796** Ubytování:
Web: **www.oaprerov.cz** Zřizovatel: **Kraj** Stravování: **1 188 Kč/měsíc**

Střední škola (IZO 000842885) Kód oboru	Název oboru	Délka studia	Ukonč. studia	Forma studia	Druh studia	Pro žáky	2026/27 přijmou	2025/26 přihl./přijato	Přijímací zkoušky	Prospěch	Roční školné	PLP	OZP
63-41-M/02	Obchodní akademie (Firemní management, Sportovní management)	4,0	MT	DE	-	PŠD	60	222/60	ČJ, M			Ne	Ano
63-41-M/02	Obchodní akademie (Zahraniční obchod)	4,0	MT	DE	-	PŠD	30	137/30	ČJ, M			Ne	Ano

DOD: 11. 12. 2025. Bezbariérový přístup – ano.

Tab. 64

Střední lesnická škola, Hranice, Jurikova 588

Jurikova 588, Hranice I-Město, 753 01 Hranice Obec: **Hranice** Okres: **PR**

Ředitel: **Ing. Lukáš Kandler, tel. 581 601 231** DS: **yyzmxwu** Více na str. 50
Kontakt: **tel. 603 272 168** IČO: **61986038** Cizí jazyky: **AJ**
E-mail: **sls@slshranice.cz** RedIZO: **600017770** Ubytování: **1 300 Kč/měsíc**
Web: **www.slshranice.cz** Zřizovatel: **Kraj** Stravování: **800 Kč/měsíc**

Střední škola (IZO 000842851) Kód oboru	Název oboru	Délka studia	Ukonč. studia	Forma studia	Druh studia	Pro žáky	2026/27 přijmou	2025/26 přihl./přijato	Přijímací zkoušky	Prospěch	Roční školné	PLP	OZP
41-46-M/01	Lesnictví	4,0	MT	DE	-	PŠD	90	188/90	ČJ, M	1,80		Ano	Ne

DOD: 29. 11. 2025, 13. 12. 2025 a 17. 1. 2026. Studium je určené pro chlapce i dívky se zájmem o přírodu, životní prostředí, ekologii a myslivost. Celodenní strava (šest jídel) 140 Kč za den, měsíčně 2 800 Kč. Bezbariérový přístup – ne.

Tab. 65

Střední průmyslová škola Hranice

Studentská 1384, Hranice I-Město, 753 01 Hranice Obec: **Hranice** Okres: **PR**

Ředitel: **Ing. Ivan Doležel, tel. 581 671 412** DS: **qfyjvh9**
Kontakt: **Ing. Lucie Bělíková, tel. 581 671 411** IČO: **00842893** Cizí jazyky: **AJ**
E-mail: **skola@spshranice.cz** RedIZO: **600017907** Ubytování: **1 600 Kč/měsíc**
Web: **www.spshranice.cz** Zřizovatel: **Kraj** Stravování: **990 Kč/měsíc**

Střední škola (IZO 000842893) Kód oboru	Název oboru	Délka studia	Ukonč. studia	Forma studia	Druh studia	Pro žáky	2026/27 přijmou	2025/26 přihl./přijato	Přijímací zkoušky	Prospěch	Roční školné	PLP	OZP
28-44-M/01	Aplikovaná chemie	4,0	MT	DE	-	PŠD	30	49/15	ČJ, M	2,00		Ano	Ne
33-42-M/01	Nábytkářská a dřevařská výroba	4,0	MT	DE	-	PŠD	15	32/8	ČJ, M	2,40		Ano	Ne
36-43-M/01	Stavební materiály	4,0	MT	DE	-	PŠD	15	15/1	ČJ, M	2,40		Ne	Ne
39-08-M/01	Požární ochrana	4,0	MT	DE	-	PŠD	30	92/30	ČJ, M	2,20		Ano	Ne
23-44-L/01	Mechanik strojů a zařízení (+23-51-H/01 Strojní mechanik)	4,0	MT,VL	DE	-	PŠD	30	41/18	ČJ, M	2,40		Ano	Ne
23-51-H/01	Strojní mechanik	3,0	VL	DE	-	PŠD	15	29/6	-	3,20		Ano	Ne
23-56-H/01	Obráběč kovů	3,0	VL	DE	-	PŠD	15	21/5	-	3,20		Ano	Ne
36-52-H/01	Instalatér	3,0	VL	DE	-	PŠD	30	42/20	-	3,20		Ano	Ne
23-51-H/01	Strojní mechanik	1,0	VL	DE	ZV	SVB	5	0/0	-	3,00		Ano	Ne
23-56-H/01	Obráběč kovů	1,0	VL	DE	ZV	SVB	5	0/0	-	3,00		Ano	Ne
36-52-H/01	Instalatér	2,0	VL	DE	ZV	SVB	5	0/0	-	3,00		Ano	Ne
23-43-L/51	Provozní technika	2,0	MT	DE	NA	VYU	30	5/0	ČJ, M	2,60		Ne	Ne
33-42-L/51	Nábytkářská a dřevařská výroba	2,0	MT	DE	NA	VYU	15	3/2	ČJ, M	2,60		Ano	Ne
28-44-M/01	Aplikovaná chemie	2,0	MT	DE	ZM	MAT	5	0/0	-	2,00		Ano	Ne
33-42-M/01	Nábytkářská a dřevařská výroba	2,0	MT	DE	ZM	MAT	5	0/0	-	2,00		Ano	Ne
36-43-M/01	Stavební materiály	2,0	MT	DE	ZM	MAT	5	0/0	-	2,00		Ne	Ne
39-08-M/01	Požární ochrana	2,0	MT	DE	ZM	MAT	5	0/0	-	2,00		Ano	Ne
23-44-L/01	Mechanik strojů a zařízení (+23-51-H/01 Strojní mechanik)	2,0	MT,VL	DE	ZM	MAT	5	0/0	-	2,00		Ano	Ne

DOD: 21. 11. 2025 od 9:00 do 17:00 hod., 22. 11. 2025 od 8:00 do 12:00 hod., 16. 1. 2026 od 13:00 do 17:00 hod. a 17. 1. 2026 od 8:00 do 12:00 hod. Cena oběda 45 Kč. Zkrácené i nástavbové studium probíhá denní formou. Při studiu oboru Mechanik strojů a zařízení se zaměřením Mechanik počítačově řízených strojů je možné po 3. ročníku získat výuční list v oboru Strojní mechanik se zaměřením CNC obrábění (u zkráceného studia po 1. ročníku). Obor Požární ochrana se zaměřením chemický specialista pro IZS nebo stavební specialista protipožární prevence. Obor Aplikovaná chemie se zaměřením chemická technologie nebo analytická chemie. Možnost získání stipendia od Olomouckého kraje a odborných firem. Bezbariérový přístup – ano.

Tab. 66

Střední průmyslová škola, Přerov, Havlíčkova 2

Havlíčkova 377/2, Přerov I-Město, 750 02 Přerov Obec: **Přerov** Okres: **PR**

Ředitel: **Mgr. Blanka Chytilová, tel. 725 736 115** DS: **siktqhz** Více na str. 48
Kontakt: **Ing. Pavel Cimbálník, tel. 581 334 030** IČO: **70259925** Cizí jazyky: **AJ, NJ, RJ**
E-mail: **sps@sps-prerov.cz** RedIZO: **600017818** Ubytování:
Web: **www.sps-prerov.cz** Zřizovatel: **Kraj** Stravování:

Střední škola (IZO 000842915) Kód oboru	Název oboru	Délka studia	Ukonč. studia	Forma studia	Druh studia	Pro žáky	2026/27 přijmou	2025/26 přihl./přijato	Přijímací zkoušky	Prospěch	Roční školné	PLP	OZP
23-41-M/01	Strojírenství	4,0	MT	DE	-	PŠD	30	53/22	ČJ, M			Ne	Ne
26-41-M/01	Elektrotechnika (Automatizace)	4,0	MT	DE	-	PŠD	30	61/21	ČJ, M			Ano	Ne
26-41-M/01	Elektrotechnika (Technika počítačů)	4,0	MT	DE	-	PŠD	30	65/27	ČJ, M			Ano	Ne
78-42-M/01	Technické lyceum (Informační technologie)	4,0	MT	DE	-	PŠD	30	61/21	ČJ, M			Ne	Ano

DOD: 21. 11. 2025 a 16. 1. 2026. Absolventi mají vysokou uplatnitelnost na trhu práce. Praxe ve firmách přerovského regionu, prospěchová stipendia. Moderní laboratoře elektro a strojírenství. Zvuková laboratoř, 3D tisk, CNC stroje, Siemens, Heidenhein, NX, CREO. Certifikáty Cisco Networking Academy, systémy PLC Siemens, Arduino a ATmega32. Mikropočítače micro:bit a Raspberry Pi, programování v jazycích Python, C a C#, MakeCode. Osvědčení dle § 6 NV č. 194/2022 Sb. Projekty EU, zahraniční odborné exkurze. Dopravní dostupnost. Volnočasové aktivity pro žáky ZŠ a SŠ – kroužky strojírenství, elektrotechniky, robotiky a polytechnický kroužek. Bezbariérový přístup – ne.

Tab. 67

Střední průmyslová škola stavební, Lipník nad Bečvou, Komenského sady 257

Komenského sady 257/26, Lipník nad Bečvou I-Město, 751 31 Lipník nad Bečvou Obec: **Lipník nad Bečvou** Okres: **PR**

Ředitel: **Mgr. Radim Navrátil, tel. 581 773 779** DS: **pa4fd7t**
Kontakt: **tel. 724 345 169** IČO: **70259941** Cizí jazyky: **AJ**
E-mail: **radim.navratil@spsslipnik.cz** RedIZO: **600017869** Ubytování: **1 400 Kč/měsíc**
Web: **www.spsslipnik.cz** Zřizovatel: **Kraj** Stravování: **1 000 Kč/měsíc**

Střední škola (IZO 000842907) Kód oboru	Název oboru	Délka studia	Ukonč. studia	Forma studia	Druh studia	Pro žáky	2026/27 přijmou	2025/26 přihl./přijato	Přijímací zkoušky	Prospěch	Roční školné	PLP	OZP
36-47-M/01	Stavebnictví	4,0	MT	DE	-	PŠD	60	126/42	ČJ, M			Ne	Ne
82-41-M/11	Design interiéru	4,0	MT	DE	-	PŠD	30	29/15	TZ			Ano	Ne

DOD: 28.–29. 11. 2025 a 6. 2. 2026. Uchazeči o obor Stavebnictví vykonají jednotné přijímací zkoušky, uchazeči o obor Design interiéru vykonají talentové zkoušky. Podrobná kritéria přijímacího řízení budou vždy uveřejněna na webových stránkách školy. Všechny studijní programy jsou zakončeny maturitní zkouškou. Bezbariérový přístup – ne.

Tab. 68

Střední škola elektrotechnická, Lipník nad Bečvou, Tyršova 781

Tyršova 781/11, Lipník nad Bečvou I-Město, 751 31 Lipník nad Bečvou Obec: **Lipník nad Bečvou** Okres: **PR**

Ředitel: **Mgr. Michael Tesař, tel. 581 773 740** DS: **bqvxrbw** Více na str. 47
Kontakt: IČO: **00845370** Cizí jazyky: **AJ**
E-mail: **sse@sse-lipniknb.cz** RedIZO: **600171337** Ubytování: **1 400 Kč/měsíc**
Web: **www.sse-lipniknb.cz** Zřizovatel: **Kraj** Stravování: **1 034 Kč/měsíc**

Střední škola (IZO 130001457) Kód oboru	Název oboru	Délka studia	Ukonč. studia	Forma studia	Druh studia	Pro žáky	2026/27 přijmou	2025/26 přihl./přijato	Přijímací zkoušky	Prospěch	Roční školné	PLP	OZP
18-20-M/01	Informační technologie	4,0	MT	DE	-	PŠD	30	74/18	ČJ, M			Ne	Ano
26-41-M/01	Elektrotechnika	4,0	MT	DE	-	PŠD	30	38/14	ČJ, M			Ano	Ano
26-41-L/01	Mechanik elektrotechnik	4,0	MT	DE	-	PŠD	30	60/22	ČJ, M			Ano	Ne
26-51-H/01	Elektrikář	3,0	VL	DE	-	PŠD	30	63/19	-			Ano	Ne

Střední škola elektrotechnická se specializuje na výuku výpočetní techniky a elektrotechniky. Sídlí v Lipníku nad Bečvou, kde nalezneme školu, budovu dílen, vlastní sportovní halu a domov mládeže s jídelnou a společenským sálem. Součástí školy je odloučené pracoviště v Přerově, tzv. polygon, které je špičkově vybavené pro odborný výcvik elektro oborů. Výhodou elektrotechnických oborů je možnost získat zkoušku z NV č. 194/2022 Sb. Obor Elektrotechnika, Mechanik elektrotechnik a Elektrikář je podpořen Olomouckým krajem formou stipendia. Možnost získání firemního stipendia. Součást studia je praxe ve firmě. Možnost odborného výcviku přímo ve firmě. Bezbariérový přístup – ne.

Tab. 69

Střední škola gastronomie a služeb, Přerov, Šířava 7

Šířava 670/7, Přerov I-Město, 750 02 Přerov Obec: **Přerov** Okres: **PR**

Ředitel: **Ing. Martin Kovář, tel. 581 210 750** DS: **5qifd65** Více na str. 48

Kontakt: **Ing. Radmila Vaculíková, tel. 581 702 553** IČO: **00577227** Cizí jazyky: **AJ, NJ, RJ**

E-mail: **info@sirava.cz** RedIZO: **600171361** Ubytování:

Web: **www.sirava.cz** Zřizovatel: **Kraj** Stravování: **924 Kč/měsíc**

Střední škola (IZO 130001546) Kód oboru	Název oboru	Délka studia	Ukonč. studia	Forma studia	Druh studia	Pro žáky	2026/27 přijmou	2025/26 přihl./přijato	Přijímací zkoušky	Prospěch	Roční školné	PLP	OZP
65-42-M/01	Hotelnictví	4,0	MT	DE	-	PŠD	30	119/30	ČJ, M			Ano	Ano
69-41-L/01	Kosmetické služby (Kosmetické služby)	4,0	MT	DE	-	PŠD	15	73/12	ČJ, M			Ano	Ano
69-41-L/01	Kosmetické služby (Vizážista)	4,0	MT	DE	-	PŠD	15	73/18	ČJ, M			Ano	Ano
29-54-H/01	Cukrář	3,0	VL	DE	-	PŠD	30	75/25	-			Ano	Ano
65-51-H/01	Kuchař-číšník (Číšník se zaměřením na nápojovou gastronomii)	3,0	VL	DE	-	PŠD	15	36/14	-			Ano	Ano
65-51-H/01	Kuchař-číšník (Kuchař se zaměřením na zážitkovou gastronomii)	3,0	VL	DE	-	PŠD	15	22/11	-			Ano	Ano
65-51-H/01	Kuchař-číšník (Kuchař-číšník)	3,0	VL	DE	-	PŠD	15	26/4	-			Ano	Ano
69-51-H/01	Kadeřník	3,0	VL	DE	-	PŠD	60	195/60	-			Ano	Ano
64-41-L/51	Podnikání	2,0	MT	DE	NA	VYU	30	71/30	ČJ, M			Ne	Ano
64-41-L/51	Podnikání	3,0	MT	DA	NA	VYU	30	51/18	ČJ, M			Ne	Ano

DOD: 11. 11. 2025 (v tento den probíhá i Scholaris v Přerově – prezentace středních škol) a 23. 1. 2026, vždy od 9:00 do 17:00 hod. Návštěva a prohlídka je možná kdykoli po telefonické domluvě. OZP – žáky přijímáme dle vyjádření lékaře. Stravování – cena oběda ve školní výdejně 42 Kč. Ubytování – Domov mládeže při Střední škole technické, Přerov, Kouřílkova 1028/8. Žáci studijních i učebních oborů vyjíždějí na zahraniční profesní stáže. Nástavbové studium je určeno pro absolventy tříletých učebních oborů s výučním listem. Bezbariérový přístup – ne.

Tab. 70

Střední škola řezbářská, Tovačov, Nádražní 146

Nádražní 146, Tovačov I-Město, 751 01 Tovačov Obec: **Tovačov** Okres: **PR**

Ředitel: **Mgr. Alexandra Stránělová, MBA, tel. 581 731 421** DS: **uefhppn** Více na str. 50

Kontakt: **Mgr. Jindřiška Lišková, MBA, tel. 581 731 423** IČO: **14616831** Cizí jazyky: **AJ**

E-mail: **jindriska.liskova@sstovacov.cz** RedIZO: **600017958** Ubytování:

Web: **www.sstovacov.cz** Zřizovatel: **Kraj** Stravování: **1 196 Kč/měsíc**

Střední škola (IZO 108013669) Kód oboru	Název oboru	Délka studia	Ukonč. studia	Forma studia	Druh studia	Pro žáky	2026/27 přijmou	2025/26 přihl./přijato	Přijímací zkoušky	Prospěch	Roční školné	PLP	OZP
82-41-M/11	Design interiéru (Design interiéru a nábytku)	4,0	MT	DE	-	PŠD	15	30/8	PO, TZ			Ano	Ne
82-51-L/02	Uměleckořemeslné zpracování dřeva	4,0	MT	DE	-	PŠD	24	24/14	PO, TZ			Ano	Ne
33-56-H/01	Truhlář	3,0	VL	DE	-	PŠD	24	54/18	-			Ano	Ne
33-56-E/01	Truhlářská a čalounická výroba	3,0	VL	DE	-	PŠD	14	11/7	-			Ano	Ne

DOD: Pá 5. 12. 2025 od 8:00 do 15:00 hod., so 6. 12. 2025 od 8:00 do 12:00 hod. a pá 16. 1. 2026 od 8:00 do 15:00 hod. Výstavy čt 11. 12. 2025 od 8:00 do 17:00 hod., pá 12. 12. 2025 od 8:00 do 17:00 hod., čt 18. 6. 2026 od 8:00 do 17:00 hod. a pá 19. 6. 2026 od 8:00 do 17:00 hod. Bezbariérový přístup – ne.

Tab. 71

Střední škola technická, Přerov, Kouřílkova 8

Kouřílkova 1028/8, Přerov I-Město, 750 02 Přerov Obec: **Přerov** Okres: **PR**

Ředitel: **Mgr. Zita Havranová, tel. 778 445 881** DS: **wr8jvj3** Více na str. 49

Kontakt: **Jana Stoklásková, tel. 581 587 211** IČO: **19013833** Cizí jazyky: **AJ, NJ**

E-mail: **stoklaskova@kourilkova8.cz** RedIZO: **600171370** Ubytování: **1 600 Kč/měsíc**

Web: **www.kourilkova8.cz** Zřizovatel: **Kraj** Stravování: **880 Kč/měsíc**

Střední škola (IZO 130001538) Kód oboru	Název oboru	Délka studia	Ukonč. studia	Forma studia	Druh studia	Pro žáky	2026/27 přijmou	2025/26 přihl./přijato	Přijímací zkoušky	Prospěch	Roční školné	PLP	OZP
23-45-M/01	Dopravní prostředky (Diagnostika a servis)	4,0	MT	DE	-	PŠD	30	30/11	ČJ, M			Ano	Ne
26-41-M/01	Elektrotechnika (Mechatronika)	4,0	MT	DE	-	PŠD	15	20/5	ČJ, M			Ano	Ne
37-41-M/01	Provoz a ekonomika dopravy (Management dopravy)	4,0	MT	DE	-	PŠD	15	41/14	ČJ, M			Ano	Ne
23-45-L/01	Mechanik seřizovač	4,0	MT	DE	-	PŠD	15	10/2	ČJ, M			Ano	Ne
23-62-L/01	Optik	4,0	MT	DE	-	PŠD	30	27/11	ČJ, M			Ano	Ne
23-51-H/01	Strojní mechanik (Zámečník)	3,0	VL	DE	-	PŠD	15	20/2	-			Ano	Ne
23-55-H/01	Klempíř	3,0	VL	DE	-	PŠD	15	0/0	-			Ano	Ne
23-56-H/01	Obráběč kovů	3,0	VL	DE	-	PŠD	15	13/4	-			Ano	Ne
23-62-H/01	Jemný mechanik (Optik)	3,0	VL	DE	-	PŠD	15	29/10	-			Ano	Ne
23-68-H/01	Mechanik opravář motorových vozidel (Automechanik)	3,0	VL	DE	-	PŠD	30	72/24	-			Ano	Ne
36-52-H/01	Instalatér	3,0	VL	DE	-	PŠD	15	33/11	-			Ano	Ne
36-64-H/01	Tesař (Tesař – truhlářské práce)	3,0	VL	DE	-	PŠD	15	20/2	-			Ano	Ne
36-66-H/01	Montér suchých staveb (Sádrokartony a dřevostavby)	3,0	VL	DE	-	PŠD	15	0/0	-			Ano	Ne
36-67-H/01	Zedník	3,0	VL	DE	-	PŠD	15	18/8	-			Ano	Ne
39-41-H/01	Malíř a lakýrník	3,0	VL	DE	-	PŠD	15	12/3	-			Ano	Ne
36-57-E/01	Malířské a natěračské práce	3,0	VL	DE	-	PŠD	15	12/3	-			Ano	Ne
65-51-E/01	Stravovací a ubytovací služby	3,0	VL	DE	-	PŠD	15	15/8	-			Ano	Ne
23-43-L/51	Provozní technika	2,0	MT	DE	NA	VYU	30	20/17	ČJ, M			Ne	Ne

DOD: 11. 11. 2025, 11. 12. 2025 a 15. 1. 2026. Bezbariérový přístup vybudován pouze na některých pracovištích.

Tab. 72

Střední škola zemědělská, Přerov, Osmek 47

Osmek 367/47, Přerov I-Město, 750 02 Přerov Obec: **Přerov** Okres: **PR**

Ředitel: **Mgr. Jana Zdráhalová, tel. 581 262 619** DS: **azbgib4** Více na str. 49

Kontakt: **tel. 775 486 071** IČO: **63701171** Cizí jazyky: **AJ**

E-mail: **jana.zdrahalova@sszeprerov.cz** RedIZO: **600017834** Ubytování: **1 400 Kč/měsíc**

Web: **www.sszeprerov.cz** Zřizovatel: **Kraj** Stravování: **990 Kč/měsíc**

Střední škola (IZO 000099783) Kód oboru	Název oboru	Délka studia	Ukonč. studia	Forma studia	Druh studia	Pro žáky	2026/27 přijmou	2025/26 přihl./přijato	Přijímací zkoušky	Prospěch	Roční školné	PLP	OZP
41-41-M/01	Agropodnikání (Chovatel koní, jezdec)	4,0	MT	DE	-	PŠD	15	43/15	ČJ, M			Ano	Ne
41-41-M/01	Agropodnikání (Ochrana přírody a prostředí)	4,0	MT	DE	-	PŠD	15	47/15	ČJ, M			Ano	Ne
41-41-M/01	Agropodnikání (Provoz a služby)	4,0	MT	DE	-	PŠD	15	58/15	ČJ, M			Ano	Ne
41-45-M/01	Mechanizace a služby	4,0	MT	DE	-	PŠD	15	43/15	ČJ, M			Ano	Ne
41-51-H/01	Zemědělec-farmář (Chovatel koní, jezdec)	3,0	VL	DE	-	PŠD	15	31/12	-			Ano	Ne
41-51-H/01	Zemědělec-farmář (Provoz)	3,0	VL	DE	-	PŠD	15	58/15	-			Ano	Ne
41-55-H/01	Opravář zemědělských strojů	3,0	VL	DE	-	PŠD	45	105/45	-			Ano	Ne
41-45-L/51	Mechanizace zemědělství a lesního hospodářství	2,0	MT	DE	NA	VYU	30	23/16	ČJ, M			Ano	Ne

DOD: 27. 9. 2025, 28.–29. 11. 2025 a 16.–17. 1. 2026. Škola je centrem zemědělského vzdělávání Olomouckého kraje. Žáci mohou získat dle oboru řidičské oprávnění sk. B, C a T, jezdeckou licenci, lovecký lístek, svářečský průkaz, osvědčení na obsluhu motorové pily, křovinořezu nebo vysokozdvižného vozíku. Poskytujeme teoretické i praktické vzdělání v modernizovaných učebnách a laboratořích. Žáci konají praktickou výuku v dílnách školy a na pozemcích školy za využití moderní zemědělské techniky. V areálu školy se nachází zvířecí farma, zimní jízdárna, parkurové závodiště i tělocvična. Žákům nabízíme stravování ve školní jídelně a ubytování v Domově mládeže. Kroužky – jezdecký oddíl, chovatelský, rybářský, včelařský a orební kroužek. Bezbariérový přístup – ne.

Tab. 73

Střední zdravotnická škola, Hranice, Nová 1820

Nová 1820, Hranice I-Město, 753 01 Hranice Obec: **Hranice** Okres: **PR**

Ředitel: **Mgr. Hana Čamborová, tel. 581 602 981** DS: **acnehd5**

Kontakt: **tel. 581 601 792** IČO: **00600903** Cizí jazyky: **AJ, NJ, RJ**

E-mail: **szs@szs-hranice.cz, camborova@szs-hranice.cz** RedIZO: **600020088** Ubytování:

Web: **www.szs-hranice.cz** Zřizovatel: **Kraj** Stravování: **800 Kč/měsíc**

Více na str. 47

Střední škola (IZO 110009681) Kód oboru	Název oboru	Délka studia	Ukonč. studia	Forma studia	Druh studia	Pro žáky	2026/27 přijmou	2025/26 přihl./přijato	Přijímací zkoušky	Prospěch	Roční školné	PLP	OZP
53-41-M/03	Praktická sestra	4,0	MT	DE	-	PŠD	60	150/59	ČJ, M	2,50		Ano	Ne
53-44-M/01	Ortoticko-protetický technik	4,0	MT	DE	-	PŠD	15	38/12	ČJ, M	2,50		Ano	Ne
68-42-M/01	Bezpečnostně právní činnost (Záchranářství a ochrana obyvatel)	4,0	MT	DE	-	PŠD	16	59/16	ČJ, M, TV	2,30		Ano	Ne
53-41-H/01	Ošetřovatel	3,0	VL	DE	-	PŠD	20	48/20	-			Ano	Ano

DOD: 19. 11. 2025 a 10. 1. 2026. Budova školy je v dosahu vlakového i autobusového nádraží. Jezdí zde městská doprava, která je v Hranicích bezplatná. K ubytování využíváme DM na Studentské ulici, který patří SPŠ Hranice. Přístup do školy je bezbariérový a škola má výtahovou plošinu uvnitř budovy. Máme vlastní školní kuchyň, vaříme dvě jídla a potřebné diety pro žáky. Bezbariérový přístup – ano (výtahová plošina).

Tab. 74

Odborné učiliště a Základní škola, Křenovice

Křenovice 8, 752 01 Křenovice Obec: **Křenovice** Okres: **PR**

Ředitel: **Mgr. Josef Plesník, tel. 607 943 000** DS: **yjbjjin**

Kontakt: **Ing. Andrea Kopečná, tel. 773 782 907** IČO: **00842800** Cizí jazyky:

E-mail: **reditel@oukrenovice.cz** RedIZO: **600026973** Ubytování: **650 Kč/měsíc**

Web: **www.oukrenovice.cz** Zřizovatel: **Kraj** Stravování: **950 Kč/měsíc**

Střední škola (IZO 000842800) Kód oboru	Název oboru	Délka studia	Ukonč. studia	Forma studia	Druh studia	Pro žáky	2026/27 přijmou	2025/26 přihl./přijato	Přijímací zkoušky	Prospěch	Roční školné	PLP	OZP
29-51-E/02	Potravinářské práce (Pekař)	2,0	VL	DE	-	PŠD	8	12/8	PO			Ano	Ano
41-52-E/01	Zahradnické práce (Zahradník, aranžér)	3,0	VL	DE	-	PŠD	14	4/2	PO			Ano	Ano
65-51-E/01	Stravovací a ubytovací služby (Kuchař)	3,0	VL	DE	-	PŠD	14	11/4	PO			Ano	Ano
66-51-E/01	Prodavačské práce (Prodavač)	3,0	VL	DE	-	PŠD	14	16/11	PO			Ano	Ano
75-41-E/01	Pečovatelské služby (Pečovatel)	3,0	VL	DE	-	PŠD	14	5/1	PO			Ano	Ano

DOD: 11/2025 a 01/2026. Jsme škola samostatně zřízená dle § 16 odst. 9 zákona č. 561/2004 Sb., školský zákon, v platném znění, pro žáky se speciálními vzdělávacími potřebami. PZ se nekonají, kritériem je doporučení školského poradenského zařízení (pedagogicko psychologická poradna, speciálně pedagogické centrum), ukončená povinná školní docházka a zdravotní způsobilost. Nabízíme obory středního vzdělání s výučním listem kategorie E. Bezbariérový přístup je částečně omezen. Možnost internátního ubytování a celodenní stravy. Celodenní strava 146 Kč za den. Praktické vyučování probíhá na pracovištích ve škole a na smluvních pracovištích. Bezbariérový přístup – ano.

Tab. 75

Střední škola, Základní škola a Mateřská škola Přerov, Malá Dlážka 4

Malá Dlážka 589/4, Přerov I-Město, 750 02 Přerov Obec: **Přerov** Okres: **PR**

Ředitel: **Mgr. Katarína Šimčíková, tel. 606 624 229** DS: **jp3ggbs**

Kontakt: **tel. 581 736 748** IČO: **49558978** Cizí jazyky: **AJ**

E-mail: **zsamsprerov@seznam.cz** RedIZO: **600027023** Ubytování:

Web: **www.skolamdpr.cz** Zřizovatel: **Kraj** Stravování: **946 Kč/měsíc**

Střední škola (IZO 181087464) Kód oboru	Název oboru	Délka studia	Ukonč. studia	Forma studia	Druh studia	Pro žáky	2026/27 přijmou	2025/26 přihl./přijato	Přijímací zkoušky	Prospěch	Roční školné	PLP	OZP
69-54-E/01	Provozní služby	2,0	VL	DE	-	PŠD	14	6/6	-			Ano	Ano
78-62-C/02	Praktická škola dvouletá	2,0	JI	DE	-	PŠD	14	4/4	-			Ano	Ano

DOD: 3. 12. 2025. Bezbariérový přístup – ano (v přízemí budovy).

Tab. 76

Střední škola, Základní škola a Mateřská škola Lipník nad Bečvou, Osecká 301

Osecká 301/2, Lipník nad Bečvou I-Město, 751 31 Lipník nad Bečvou Obec: **Lipník nad Bečvou** Okres: **PR**

Ředitel: **Mgr. Kamil Zemánek, tel. 733 171 806** DS: **zamfc63**

Kontakt: **Mgr. Kamil Zemánek, tel. 733 171 806** IČO: **61985953** Cizí jazyky: **AJ**

E-mail: **zslipnik@zslipnik.cz** RedIZO: **600027058** Ubytování:

Web: **www.zslipnik.cz** Zřizovatel: **Kraj** Stravování: **900 Kč/měsíc**

Střední škola (IZO 181023687) Kód oboru	Název oboru	Délka studia	Ukonč. studia	Forma studia	Druh studia	Pro žáky	2026/27 přijmou	2025/26 přihl./přijato	Přijímací zkoušky	Prospěch	Roční školné	PLP	OZP
78-62-C/01	Praktická škola jednoletá	1,0	JI	DE	-	PŠD	6	2/2	-			Ano	Ano
78-62-C/02	Praktická škola dvouletá	2,0	JI	DE	-	PŠD	6	0/0	-			Ano	Ano

DOD: 18. 12. 2025 a 1. 4. 2026. Návštěva školy kdykoli po telefonické domluvě s vedením školy. Absolventi Praktické školy jednoleté a Praktické školy dvouleté získávají vysvědčení o závěrečné zkoušce. Škola je plně bezbariérová. Bezbariérový přístup – ano.

STŘEDNÍ ŠKOLY JINÝCH ZŘIZOVATELŮ

Tab. 77

Gymnázium, Lipník nad Bečvou, Komenského sady 62, příspěvková organizace

Komenského sady 62/2, Lipník nad Bečvou I-Město, 751 31 Lipník nad Bečvou Obec: **Lipník nad Bečvou** Okres: **PR**

Ředitel: **Mgr. Jiří Farný, tel. 774 480 517** DS: **b66kkh8**

Kontakt: **Mgr. Jiří Farný, tel. 774 480 517** IČO: **63701219** Cizí jazyky: **AJ, NJ, RJ**

E-mail: **jiri.farny@glnb.cz** RedIZO: **600017923** Ubytování:

Web: **www.glnb.cz** Zřizovatel: **Obec** Stravování:

Střední škola (IZO 110012127) Kód oboru	Název oboru	Délka studia	Ukonč. studia	Forma studia	Druh studia	Pro žáky	2026/27 přijmou	2025/26 přihl./přijato	Přijímací zkoušky	Prospěch	Roční školné	PLP	OZP
79-41-K/81	Gymnázium	8,0	MT	DE	-	ZŠ5	30	74/30	ČJ, M			Ne	Ano

DOD: Leden 2026. Bezbariérový přístup – ne.

Tab. 78

Střední odborná škola Hranice, školská právnická osoba

Jaselská 832, Hranice I-Město, 753 01 Hranice Obec: **Hranice** Okres: **PR**

Ředitel: **Mgr. Petr Flajšar, LL.M., tel. 774 602 430** DS: **ppu3fff**

Kontakt: **Mgr. Petr Flajšar, LL.M., tel. 774 602 430** IČO: **25375300** Cizí jazyky: **AJ, NJ, RJ**

E-mail: **p.flajsar@ssos.cz** RedIZO: **600017931** Ubytování:

Web: **www.ssos.cz** Zřizovatel: **Soukromý** Stravování: **990 Kč/měsíc**

Střední škola (IZO 048729906) Kód oboru	Název oboru	Délka studia	Ukonč. studia	Forma studia	Druh studia	Pro žáky	2026/27 přijmou	2025/26 přihl./přijato	Přijímací zkoušky	Prospěch	Roční školné	PLP	OZP
18-20-M/01	Informační technologie (Správce informačních systémů)	4,0	MT	DE	-	PŠD	15	28/11	ČJ, M		15 000	Ne	Ano
65-42-M/02	Cestovní ruch	4,0	MT	DE	-	PŠD	15	64/18	ČJ, M		15 000	Ne	Ano
68-42-M/01	Bezpečnostně právní činnost (Bezpečnost a právo)	4,0	MT	DE	-	PŠD	30	83/37	ČJ, M		15 000	Ano	Ne
34-53-H/01	Reprodukční grafik (Grafický design a média)	3,0	VL	DE	-	PŠD	14	48/14	-		0	Ne	Ano
69-53-H/01	Rekondiční a sportovní masér	3,0	VL	DE	-	PŠD	10	27/8	-		0	Ano	Ne

DOD: 6. 12. 2025 a 20. 1. 2026. Ubytování zajišťuje externě SPŠ a SLŠ Hranice. Stravování ve školní jídelně přímo v budově školy. Součástí školy je také Speciálně pedagogické centrum. Bezbariérový přístup – ne.

Tab. 79

AGEL Střední zdravotnická škola a Vyšší odborná škola zdravotnická s. r. o. (pracoviště Přerov)

nám. Přerovského povstání 2804/2, Přerov I-Město, 750 02 Přerov — Obec: **Přerov** — Okres: **PR**

Ředitel: **Mgr. Andrea Švecová, tel. 720 849 867** — DS: **6prar25**
Kontakt: **tel. 724 868 302** — IČO: **02560739** — Cizí jazyky: **AJ**
E-mail: **info@szs.agel.cz, denisa.handlova@szs.agel.cz** — RedIZO: **691010366** — Ubytování:
Web: **szs.agel.cz** — Zřizovatel: **Soukromý** — Stravování:

Vyšší odborná škola (IZO 181105187) Kód oboru	Název oboru	Délka studia	Ukonč. studia	Forma studia	Druh studia	Pro žáky	2026/27 přijmou	2025/26 přihl./přijato	Přijímací zkoušky	Prospěch	Roční školné	PLP	OZP
53-41-N/11	Diplomovaná všeobecná sestra	3,0	A	DE	VO	MAT	30	38/25	-		4 000	Ano	Ne
53-41-N/11	Diplomovaná všeobecná sestra	3,5	A	KS	VO	MAT	30	82/25	-		4 000	Ano	Ne

DOD: 12. 3. 2026 od 13:00 do 17:00 hod. Pro zájemce nabízíme obor VOŠ Diplomovaná všeobecná sestra v denní a kombinované formě. Škola je vybavena moderní technikou a odpovídá nejnovějším trendům. Díky zázemí společnosti AGEL, která je největším soukromým poskytovatelem zdravotnické péče ve střední Evropě, mají studenti možnost širokého uplatnění a jistoty pracovního místa po ukončení studia. Výhodou je také stipendijní program skupiny AGEL. Veškeré aktuální informace ohledně přijímacího řízení a dnů otevřených dveří najdete na stránkách školy. Školu je možno navštívit kdykoli po předchozí telefonické domluvě. Bezbariérový přístup – ne.

OKRES ŠUMPERK

STŘEDNÍ ŠKOLY ZŘIZOVANÉ OLOMOUCKÝM KRAJEM

Tab. 80

Gymnázium, Šumperk, Masarykovo náměstí 8

Masarykovo nám. 1207/8, 787 01 Šumperk — Obec: **Šumperk** — Okres: **SU**

Ředitel: **Mgr. Milan Maceček, tel. 588 188 500** — DS: **disgwkj**
Kontakt: **Mgr. Tomáš Hlavsa, tel. 588 188 501** — IČO: **49589792** — Cizí jazyky: **AJ, FJ, L, NJ, RJ, ŠJ**
E-mail: **hlavsa@gymspk.cz** — RedIZO: **600018016** — Ubytování:
Web: **www.gymspk.cz** — Zřizovatel: **Kraj** — Stravování: **800 Kč/měsíc**

Střední škola (IZO 102692181) Kód oboru	Název oboru	Délka studia	Ukonč. studia	Forma studia	Druh studia	Pro žáky	2026/27 přijmou	2025/26 přihl./přijato	Přijímací zkoušky	Prospěch	Roční školné	PLP	OZP
79-41-K/81	Gymnázium	8,0	MT	DE	-	ZŠ5	30	88/30	ČJ, M	1,30		Ne	Ne
79-41-K/41	Gymnázium	4,0	MT	DE	-	PŠD	90	154/90	ČJ, M	1,50		Ne	Ano

DOD: 6. 11. 2025 (výstava Scholaris 2025 v tělocvičně) a 28. 1. 2026. Gymnázium dává studentům kvalitní všeobecné vzdělání – předpoklad úspěšné maturitní zkoušky. V prvních dvou letech vyššího gymnázia převažuje společné základní učivo, ve 3. a 4. ročníku se žáci profilují pomocí volitelných seminářů. Absolvent může studovat jakýkoli obor vysoké školy. Studium doplňuje komplex pestrých aktivit – např. týdenní adaptační, lyžařské kurzy, odborné exkurze, sportovně-turistické kurzy, družební pobyty na německé, holandské škole a sportovní celoškolní turnaje, výjezdy v rámci Erasmus+. Osmileté studium je alternativa ZŠ, výběrový studijní obor určený pro nadané žáky z 5. tříd ZŠ. Bezbariérový přístup – ne.

Tab. 81

Gymnázium, Zábřeh, náměstí Osvobození 20

náměstí Osvobození 257/20, 789 01 Zábřeh — Obec: **Zábřeh** — Okres: **SU**

Ředitel: **Mgr. Martin Paclík, tel. 583 416 380** — DS: **8jsj556**
Kontakt: **Mgr. Gabriela Sršňová, tel. 583 411 138** — IČO: **49589687** — Cizí jazyky: **AJ, FJ, NJ, RJ, ŠJ**
E-mail: **reditel@gyza.cz** — RedIZO: **600018008** — Ubytování:
Web: **www.gyza.cz** — Zřizovatel: **Kraj** — Stravování: **836 Kč/měsíc**

Více na str. 51

Střední škola (IZO 102692165) Kód oboru	Název oboru	Délka studia	Ukonč. studia	Forma studia	Druh studia	Pro žáky	2026/27 přijmou	2025/26 přihl./přijato	Přijímací zkoušky	Prospěch	Roční školné	PLP	OZP
79-41-K/81	Gymnázium	8,0	MT	DE	-	ZŠ5	30	76/30	ČJ, M			Ne	Ano
79-41-K/41	Gymnázium	4,0	MT	DE	-	PŠD	30	77/30	ČJ, M			Ne	Ano

DOD: 4. 12. 2025. Jednotná přijímací zkouška z ČJ a M. Pořádáme přijímací zkoušky nanečisto a přípravné kurzy k přijímacím zkouškám. Bezbariérový přístup. Cena oběda 38 Kč. Úspěšnost při přijímání na VŠ za uplynulých pět let 95 %. Pořádáme zahraniční zájezdy, mezinárodní výměnné pobyty v SRN a USA, lyžařské kurzy, sportovně-turistický kurz, vodácký kurz, exkurze, projektové dny. Bezbariérový přístup – ano.

Tab. 82

Obchodní akademie a Jazyková škola s právem státní jazykové zkoušky, Šumperk, Hlavní třída 31

Hlavní třída 652/31, 787 01 Šumperk — Obec: **Šumperk** — Okres: **SU**

Ředitel: **Ing. Tom Ristovský, tel. 588 110 351** — DS: **ta4ghc8**
Kontakt: **Mgr. Ludmila Divišová, tel. 588 110 353** — IČO: **49589679** — Cizí jazyky: **AJ, NJ, RJ, ŠJ**
E-mail: **sekretariat@oa-sumperk.cz** — RedIZO: **600018041** — Ubytování:
Web: **www.oa-sumperk.cz** — Zřizovatel: **Kraj** — Stravování:

Střední škola (IZO 102692190) Kód oboru	Název oboru	Délka studia	Ukonč. studia	Forma studia	Druh studia	Pro žáky	2026/27 přijmou	2025/26 přihl./přijato	Přijímací zkoušky	Prospěch	Roční školné	PLP	OZP
63-41-M/02	Obchodní akademie	4,0	MT	DE	-	PŠD	30	138/30	ČJ, M			Ne	Ano
78-42-M/02	Ekonomické lyceum	4,0	MT	DE	-	PŠD	30	129/30	ČJ, M			Ne	Ano

DOD: 9. 12. 2025. Všichni žáci mají možnost stravování na Střední zdravotnické škole a Vyšší odborné škole zdravotnické, Šumperk, p. o. a ubytování je možné zajistit na jiných šumperských internátech. Bezbariérový přístup – ne.

Tab. 83

Střední odborná škola, Šumperk, Zemědělská 3

Zemědělská 2115/3, 787 01 Šumperk — Obec: **Šumperk** — Okres: **SU**

Ředitel: **Ing. Bc. Jan Sýkora, tel. 583 301 033** — DS: **hscfdf9**
Kontakt: **Mgr. Jana Šimová, tel. 583 301 041** — IČO: **00852384** — Cizí jazyky: **AJ, NJ, RJ, ŠJ**
E-mail: **simova@edusum.cz** — RedIZO: **600018075** — Ubytování: **1 600 Kč/měsíc**
Web: **www.edusum.cz** — Zřizovatel: **Kraj** — Stravování: **660 Kč/měsíc**

Střední škola (IZO 102692220) Kód oboru	Název oboru	Délka studia	Ukonč. studia	Forma studia	Druh studia	Pro žáky	2026/27 přijmou	2025/26 přihl./přijato	Přijímací zkoušky	Prospěch	Roční školné	PLP	OZP
16-01-M/01	Ekologie a životní prostředí	4,0	MT	DE	-	PŠD	15	66/15	ČJ, M			Ano	Ne
41-41-M/01	Agropodnikání	4,0	MT	DE	-	PŠD	15	56/15	ČJ, M			Ano	Ne
65-42-M/02	Cestovní ruch	4,0	MT	DE	-	PŠD	30	257/60	ČJ, M			Ne	Ano
65-42-M/02	Cestovní ruch (Hotelový provoz)	4,0	MT	DE	-	PŠD	30		ČJ, M			Ne	Ano
78-42-M/05	Přírodovědné lyceum	4,0	MT	DE	-	PŠD	30	80/30	ČJ, M			Ne	Ano

DOD: 28. 11. 2025, leden a únor 2026 individuální. Možnost celodenního stravování a ubytování v domově mládeže. Školní arboretum a zahrada. Kroužky – včelařský, ornitologický, lezecká stěna. Bezbariérový přístup – ano.

Tab. 84

Střední průmyslová škola elektrotechniky a informatiky Mohelnice

Gen. Svobody 183/2, 789 85 Mohelnice Obec: **Mohelnice** Okres: **SU**

Ředitel: **Mgr. Tomáš Zárybnický, tel. 583 453 004** DS: **jwgevtk**
Kontakt: **Ing. Alena Vymazalová, tel. 773 777 346** IČO: **00843105** Cizí jazyky: **AJ, NJ, RJ**
E-mail: **info@spsemoh.cz** RedIZO: **600017982** Ubytování: **1 240 Kč/měsíc**
Web: **www.spsemoh.cz** Zřizovatel: **Kraj** Stravování: **990 Kč/měsíc**

Střední škola (IZO 102692254) Kód oboru	Název oboru	Délka studia	Ukonč. studia	Forma studia	Druh studia	Pro žáky	2026/27 přijmou	2025/26 přihl./přijato	Přijímací zkoušky	Prospěch	Roční školné	PLP	OZP
18-20-M/01	Informační technologie (Programování a databázové systémy, Programování, design a virtuální realita, Informatika v ekonomice)	4,0	MT	DE	-	PŠD	30	123/60	ČJ, M			Ne	Ano
26-41-M/01	Elektrotechnika (Průmyslová informatika, Počítačové a automatizační systémy, Silnoproudá elektrotechnika)	4,0	MT	DE	-	PŠD	60	100/42	ČJ, M			Ano	Ne

DOD: 21. 11. 2025 a 16. 1. 2026. Obor Elektrotechnika dělíme na konci 2. ročníku na zaměření Průmyslová informatika, Počítačové a automatizační systémy, Silnoproudá elektrotechnika. Odborné vzdělání v elektrotechnice dle zákona č. 250/2021. Obor Informační technologie dělíme na konci 2. ročníku na zaměření Programování a databázové systémy, Programování, design a virtuální realita, Informatika v ekonomice. Nadprůměrné vybavení odborných učeben. Možnost celodenního stravování pro ubytované. Posilovna, sportovní hala k dispozici. Odborné kroužky. Kritéria na webových stránkách školy. Bezbariérový přístup – ano.

Tab. 85

Střední škola řemesel, Šumperk

Gen. Krátkého 1799/30, 787 01 Šumperk Obec: **Šumperk** Okres: **SU**

Ředitel: **Mgr. Irena Jonová, tel. 583 320 229** DS: **pehfder** Více na str. 52
Kontakt: **Martina Černá, tel. 583 320 117** IČO: **00851167** Cizí jazyky: **AJ, NJ**
E-mail: **skola@skolasumperk.cz** RedIZO: **600171388** Ubytování:
Web: **www.skolasumperk.cz** Zřizovatel: **Kraj** Stravování: **920 Kč/měsíc**

Střední škola (IZO 130002445) Kód oboru	Název oboru	Délka studia	Ukonč. studia	Forma studia	Druh studia	Pro žáky	2026/27 přijmou	2025/26 přihl./přijato	Přijímací zkoušky	Prospěch	Roční školné	PLP	OZP
23-41-M/01	Strojírenství	4,0	MT	DE	-	PŠD	15	27/8	ČJ, M			Ano	Ne
33-42-M/01	Nábytkářská a dřevařská výroba	4,0	MT	DE	-	PŠD	15	23/6	ČJ, M			Ano	Ne
36-47-M/01	Stavebnictví	4,0	MT	DE	-	PŠD	30	63/26	ČJ, M			Ano	Ne
23-44-L/01	Mechanik strojů a zařízení (+ 23-51-H/01 Strojní mechanik)	4,0	MT,VL	DE	-	PŠD	15	23/3	ČJ, M			Ano	Ne
66-41-L/01	Obchodník (+ 66-51-H/01 Prodavač)	4,0	MT,VL	DE	-	PŠD	15	44/12	ČJ, M			Ano	Ne
23-51-H/01	Strojní mechanik (Zámečník)	3,0	VL	DE	-	PŠD	15	38/5	-			Ano	Ne
23-56-H/01	Obráběč kovů	3,0	VL	DE	-	PŠD	30	53/14	-			Ano	Ne
26-51-H/02	Elektrikář – silnoproud	3,0	VL	DE	-	PŠD	45	134/45	-			Ano	Ne
26-52-H/01	Elektromechanik pro zařízení a přístroje	3,0	VL	DE	-	PŠD	15	43/11	-			Ano	Ne
33-56-H/01	Truhlář	3,0	VL	DE	-	PŠD	30	103/30	-			Ano	Ne
36-52-H/01	Instalatér	3,0	VL	DE	-	PŠD	30	86/30	-			Ano	Ne
36-64-H/01	Tesař	3,0	VL	DE	-	PŠD	15	24/3	-			Ano	Ne
36-67-H/01	Zedník	3,0	VL	DE	-	PŠD	15	25/5	-			Ano	Ne
66-51-H/01	Prodavač	3,0	VL	DE	-	PŠD	15	39/14	-			Ano	Ano
66-53-H/01	Operátor skladování	3,0	VL	DE	-	PŠD	15	29/10	-			Ano	Ano
69-51-H/01	Kadeřník	3,0	VL	DE	-	PŠD	30	142/30	-			Ano	Ano
26-41-L/52	Provozní elektrotechnika	2,0	MT	DE	NA	VYU	15		ČJ, M			Ne	Ano
64-41-L/51	Podnikání	2,0	MT	DE	NA	VYU	30	88/30	ČJ, M			Ne	Ano
26-51-H/02	Elektrikář – silnoproud	1,0	VL	DE	ZV	VYU	60	90/60	DZ			Ano	Ne
36-52-H/02	Mechanik plynových zařízení	1,0	VL	DE	ZV	VYU	15	0/0	-			Ano	Ne

DOD: 4. 12. 2025 od 9:00 do 17:00 hod. Operátor skladování – osvědčení na vysokozdvižný vozík. Mechanik strojů a zařízení získá ve 3. ročníku výuční list Strojní mechanik a ve 4. ročníku maturitu. Obchodník získá ve 3. ročníku výuční list Prodavač a ve 4. ročníku maturitu. Ve vybraných oborech podpora žáků stipendijní formou. Po vyučení (tříleté obory) lze pokračovat v nástavbovém studiu. Možnost dílčí kvalifikace, svářečský průkaz, rekvalifikační kurzy, jednoleté studium pro absolventy učebních oborů, SŠ a VŠ (výuka 3x za měsíc). Nábytkářská a dřevařská výroba, Tesař, Truhlář – vyšetření na foniatrii. Tesař a Zedník – způsobilost pro práci ve výškách. Ubytování v DM jiných škol. Bezbariérový přístup – ne.

Tab. 86

Střední škola sociální péče a služeb, Zábřeh, nám. 8. května 2

náměstí 8. května 253/2, 789 01 Zábřeh Obec: **Zábřeh** Okres: **SU**

Ředitel: **Mgr. Stanislava Kubíčková, tel. 583 411 310** DS: **9n6fdhu**
Kontakt: **Hana Burešová, tel. 583 551 473** IČO: **00409014** Cizí jazyky: **AJ, NJ, RJ**
E-mail: **podatelna@ssspzabreh.cz** RedIZO: **600018067** Ubytování: **1 600 Kč/měsíc**
Web: **www.ssspzabreh.cz** Zřizovatel: **Kraj** Stravování: **924 Kč/měsíc**

Střední škola (IZO 108014193) Kód oboru	Název oboru	Délka studia	Ukonč. studia	Forma studia	Druh studia	Pro žáky	2026/27 přijmou	2025/26 přihl./přijato	Přijímací zkoušky	Prospěch	Roční školné	PLP	OZP
75-41-M/01	Sociální činnost (Sociální činnost – sociálně správní činnost)	4,0	MT	DE	-	PŠD	30	64/17	ČJ, M	2,00		Ano	Ano
75-41-M/01	Sociální činnost (Sociální činnost – sociálně výchovná činnost)	4,0	MT	DE	-	PŠD	30	86/29	ČJ, M	2,00		Ano	Ano
29-53-H/01	Pekař	3,0	VL	DE	-	PŠD	15	28/8	-			Ano	Ano
41-51-H/01	Zemědělec-farmář (Farmář – farmářka, zaměření Mechanizátor, Chovatel koní a hospodářských zvířat)	3,0	VL	DE	-	PŠD	30	76/30	-			Ano	Ano
41-52-H/01	Zahradník (Zahradník pro aranžování a okrasné zahradnictví)	3,0	VL	DE	-	PŠD	30	30/24	-			Ano	Ano
65-51-H/01	Kuchař-číšník	3,0	VL	DE	-	PŠD	45	67/29	-	2,20		Ano	Ne
41-52-E/01	Zahradnické práce (Aranžérské a zahradnické práce)	3,0	VL	DE	-	PŠD	14	16/6	-			Ano	Ano
41-55-E/01	Opravářské práce	3,0	VL	DE	-	PŠD	7	22/14	-			Ano	Ano
65-51-E/01	Stravovací a ubytovací služby (Kuchařské a číšnické práce)	3,0	VL	DE	-	PŠD	7	8/6	-			Ano	Ano
75-41-M/01	Sociální činnost	4,0	MT	DA	-	DZŠ	60	25/17	ČJ, M			Ano	Ano
64-41-L/51	Podnikání	2,0	MT	DE	NA	VYU	60	98/60	ČJ, M	2,20		Ne	Ano
64-41-L/51	Podnikání	3,0	MT	DA	NA	VYU	60	47/30	ČJ, M	2,20		Ne	Ano

DOD: 12. 12. 2025 od 9:00 do 17:00 hod. a 17. 1. 2026 od 9:00 do 12:00 hod. Vánoční výstava 11. 12. 2025. Učební obory Farmář, Pekař a Zahradník jsou podporovány stipendiem Olomouckého kraje (více na webových stránkách školy). Cena oběda 42 Kč, celodenní strava 122 Kč, k dispozici na DM i kuchyňka. Pro vzdělávání v oborech E je třeba doporučení PPP nebo spec. ped. centra. Nástavbové studium je pro žáky vyučené v jakémkoli oboru. Hlavním jazykem u oborů s více jazyky je angličtina. Bezbariérový přístup – částečně (pro obor Sociální činnost).

Tab. 87

Střední škola technická Mohelnice

1. máje 667/2, 789 85 Mohelnice Obec: **Mohelnice** Okres: **SU**

Ředitel: **PhDr. Jiří Ženožička, tel. 583 401 960** DS: **pc4j8jv**
Více na str. 53
Kontakt: **Mgr. Roman Berka, tel. 583 401 969** IČO: **00851205** Cizí jazyky: **AJ**
E-mail: **sstzmoh@sstzmoh.cz** RedIZO: **600171396** Ubytování: **1 240 Kč/měsíc**
Web: **www.sstzmoh.cz** Zřizovatel: **Kraj** Stravování: **990 Kč/měsíc**

Střední škola (IZO 130002216) Kód oboru	Název oboru	Délka studia	Ukonč. studia	Forma studia	Druh studia	Pro žáky	2026/27 přijmou	2025/26 přihl./přijato	Přijímací zkoušky	Prospěch	Roční školné	PLP	OZP
23-45-L/01	Mechanik seřizovač	4,0	MT	DE	-	PŠD	15	14/2	ČJ, M			Ano	Ano
26-41-L/01	Mechanik elektrotechnik (Elektromechanik pro elektronické stroje a programování)	4,0	MT	DE	-	PŠD	15	47/12	ČJ, M			Ano	Ano
23-52-H/01	Nástrojař	3,0	VL	DE	-	PŠD	15	15/2	-			Ano	Ano
23-56-H/01	Obráběč kovů	3,0	VL	DE	-	PŠD	15	16/3	-			Ano	Ano
26-51-H/01	Elektrikář	3,0	VL	DE	-	PŠD	36	90/32	-			Ano	Ano
41-55-H/01	Opravář zemědělských strojů	3,0	VL	DE	-	PŠD	36	72/25	-			Ano	Ano

DOD: 10. 12. 2025 a 7. 1. 2026. Ubytování v DM Střední průmyslové školy elektrotechniky a informatiky Mohelnice, Olomoucká 765/41 (ubytování 1 240 Kč za měsíc, celodenní strava 140 Kč). Bezbariérový přístup – ne.

Tab. 88

Střední zdravotnická škola a Vyšší odborná škola zdravotnická, Šumperk, příspěvková organizace

Kladská 234/2, 787 01 Šumperk Obec: **Šumperk** Okres: **SU**

Ředitel: **Mgr. Eva Čmakalová, tel. 583 213 074** DS: **gsfgym6**
Více na str. 53
Kontakt: **Mgr. Pavel Zelený, tel. 725 337 435** IČO: **00851213** Cizí jazyky: **AJ, NJ, RJ**
E-mail: **reditel@szssumperk.cz** RedIZO: **600020096** Ubytování: **1 000 Kč/měsíc**
Web: **www.szssumperk.cz** Zřizovatel: **Kraj** Stravování: **800 Kč/měsíc**

Střední škola (IZO 110010221) Kód oboru	Název oboru	Délka studia	Ukonč. studia	Forma studia	Druh studia	Pro žáky	2026/27 přijmou	2025/26 přihl./přijato	Přijímací zkoušky	Prospěch	Roční školné	PLP	OZP
53-41-M/03	Praktická sestra	4,0	MT	DE	-	PŠD	60	185/60	ČJ, M			Ano	Ne
Vyšší odborná škola (IZO 181128713) Kód oboru	**Název oboru**	**Délka studia**	**Ukonč. studia**	**Forma studia**	**Druh studia**	**Pro žáky**	**2026/27 přijmou**	**2025/26 přihl./přijato**	**Přijímací zkoušky**	**Prospěch**	**Roční školné**	**PLP**	**OZP**
53-41-N/11	Diplomovaná všeobecná sestra	3,0	A	KS	VO	MAT	30	55/30	-		3 000	Ano	Ne

DOD: 4. 12. 2025 od 10:00 do 17:00 hod. a 15. 1. 2026 od 13:00 do 17:00 hod. Škola nabízí maturitní obor Praktická sestra, má vlastní DM, školní kuchyň s jídelnou, která zajišťuje i celodenní stravování za 2 300 Kč za měsíc. Absolventi školy nacházejí pracovní uplatnění ve zdravotnických a sociálních zařízeních našeho regionu i v celé ČR, nebo pokračují v odborném studiu na VOŠ/VŠ. Ve školním roce 2026/2027 plánujeme otevřít dvě třídy denního studia a jednu třídu na VOŠZ. VOŠZ nabízí studium oboru Diplomovaná všeobecná sestra v kombinované formě. Zájemci o studium musí mít ukončenou SŠ s maturitou a pracovat ve zdravotnickém nebo sociálním zařízení. V případě potřeby lze využít ubytování v DM. Studium končí absolutoriem. Bezbariérový přístup – ne.

Tab. 89

Vyšší odborná škola a Střední průmyslová škola, Šumperk, Gen. Krátkého 1

Gen. Krátkého 950/1, 787 01 Šumperk Obec: **Šumperk** Okres: **SU**

Ředitel: **Mgr. Ondřej Šanovec, tel. 583 326 226** DS: **tnwjqf3**
Kontakt: **Mgr. Ondřej Šanovec, tel. 583 326 226** IČO: **00843113** Cizí jazyky: **AJ, FJ, NJ, RJ, ŠJ**
E-mail: **sekretar@vsps-su.cz** RedIZO: **600018083** Ubytování: **1 310 Kč/měsíc**
Web: **www.vsps-su.cz** Zřizovatel: **Kraj** Stravování: **924 Kč/měsíc**

Střední škola (IZO 102692262) Kód oboru	Název oboru	Délka studia	Ukonč. studia	Forma studia	Druh studia	Pro žáky	2026/27 přijmou	2025/26 přihl./přijato	Přijímací zkoušky	Prospěch	Roční školné	PLP	OZP
18-20-M/01	Informační technologie	4,0	MT	DE	-	PŠD	60	142/59	ČJ, M			Ne	Ano
23-41-M/01	Strojírenství	4,0	MT	DE	-	PŠD	30	90/30	ČJ, M			Ne	Ano
26-41-M/01	Elektrotechnika	4,0	MT	DE	-	PŠD	30	98/30	ČJ, M			Ano	Ano
78-42-M/01	Technické lyceum	4,0	MT	DE	-	PŠD	30	92/30	ČJ, M			Ne	Ano
82-41-M/04	Průmyslový design	4,0	MT	DE	-	PŠD	15	23/10	TZ			Ano	Ano
82-41-M/05	Grafický design	4,0	MT	DE	-	PŠD	15	42/15	TZ			Ano	Ano
Vyšší odborná škola (IZO 110032446) Kód oboru	**Název oboru**	**Délka studia**	**Ukonč. studia**	**Forma studia**	**Druh studia**	**Pro žáky**	**2026/27 přijmou**	**2025/26 přihl./přijato**	**Přijímací zkoušky**	**Prospěch**	**Roční školné**	**PLP**	**OZP**
26-47-N/18	Multimediální internetové služby	3,0	A	DE	VO	MAT	32	21/20	-		3 000	Ano	Ano

DOD: 25. 11. 2025 a 26. 11. 2025. Bezbariérový přístup – ano.

Tab. 90

Vyšší odborná škola a Střední škola automobilní, Zábřeh, U Dráhy 6

U Dráhy 827/6, 789 01 Zábřeh Obec: **Zábřeh** Okres: **SU**

Ředitel: **Ing. Bc. Pavel Trojan, tel. 588 881 503** DS: **55afdt8**
Kontakt: **Mgr. Štěpán Ucekaj, tel. 778 461 353** IČO: **00577324** Cizí jazyky: **AJ, RJ**
E-mail: **sekretarka@spsa-za.cz** RedIZO: **600018091** Ubytování: **900 Kč/měsíc**
Web: **www.spsa-za.cz** Zřizovatel: **Kraj** Stravování: **703 Kč/měsíc**

Střední škola (IZO 107881004) Kód oboru	Název oboru	Délka studia	Ukonč. studia	Forma studia	Druh studia	Pro žáky	2026/27 přijmou	2025/26 přihl./přijato	Přijímací zkoušky	Prospěch	Roční školné	PLP	OZP
23-45-M/01	Dopravní prostředky	4,0	MT	DE	-	PŠD	16	11/2	ČJ, M			Ne	Ne
39-41-L/01	Autotronik (+ 23-68-H/01 Mechanik opravář motorových vozidel)	4,0	MT,VL	DE	-	PŠD	60	111/44	ČJ, M			Ano	Ne
23-55-H/02	Karosář	3,0	VL	DE	-	PŠD	12	16/4	-			Ano	Ne
23-61-H/01	Autolakýrník	3,0	VL	DE	-	PŠD	12	24/10	-			Ano	Ne
23-68-H/01	Mechanik opravář motorových vozidel	3,0	VL	DE	-	PŠD	46	118/46	-			Ano	Ne
26-57-H/01	Autoelektrikář	3,0	VL	DE	-	PŠD	15	36/7	-			Ano	Ne
Vyšší odborná škola (IZO 110550293) Kód oboru	**Název oboru**	**Délka studia**	**Ukonč. studia**	**Forma studia**	**Druh studia**	**Pro žáky**	**2026/27 přijmou**	**2025/26 přihl./přijato**	**Přijímací zkoušky**	**Prospěch**	**Roční školné**	**PLP**	**OZP**
23-45-N/02	Diagnostika silničních vozidel	3,0	A	DE	VO	MAT	40	15/15	-		3 000	Ne	Ne

DOD: 12/2025, 01/2026 a 04/2026 (přesná data a program na webových stránkách školy). Ubytování ve vlastním domově mládeže, pokoje maximálně pro tři osoby, bezdrátové připojení k internetu. Stravování – cena samostatného oběda pro studenta 37 Kč, cena celodenní stravy 137 Kč (cena za měsíc průměrně 2 603 Kč). Bezbariérový přístup – ne.

Tab. 91

Odborné učiliště a Praktická škola, Mohelnice, Vodní 27

Vodní 248/27, 789 85 Mohelnice Obec: **Mohelnice** Okres: **SU**

Ředitel: **Mgr. Lubica Vojteková, MBA, tel. 583 430 113** DS: **ydmfqyw**

Více na str. 51

Kontakt: **Mgr. Gabriela Arnaudu, tel. 776 621 196** IČO: **62353179** Cizí jazyky: **AJ**

E-mail: **ou.u.prs.mohelnice@rps.cz** RedIZO: **600027155** Ubytování: **700 Kč/měsíc**

Web: **www.ouaprsmohelnice.cz** Zřizovatel: **Kraj** Stravování: **1 500 Kč/měsíc**

Střední škola (IZO 110025474) Kód oboru	Název oboru	Délka studia	Ukonč. studia	Forma studia	Druh studia	Pro žáky	2026/27 přijmou	2025/26 přihl./přijato	Přijímací zkoušky	Prospěch	Roční školné	PLP	OZP
29-51-E/01	Potravinářská výroba (Cukrářské práce)	3,0	VL	DE	-	PŠD	14	22/12	ZR			Ano	Ano
29-51-E/02	Potravinářské práce (Pekařské práce)	2,0	VL	DE	-	PŠD	7	28/5	ZR			Ano	Ano
65-51-E/02	Práce ve stravování	2,0	VL	DE	-	PŠD	7	20/7	ZR			Ano	Ano
66-51-E/01	Prodavačské práce	3,0	VL	DE	-	PŠD	14	26/9	PO			Ano	Ano
69-54-E/01	Provozní služby	2,0	VL	DE	-	PŠD	7	0/0	ZR			Ano	Ano
75-41-E/01	Pečovatelské služby	3,0	VL	DE	-	PŠD	14	24/11	PO			Ano	Ano
78-62-C/02	Praktická škola dvouletá	2,0	JI	DE	-	PŠD	6	4/3	PO			Ano	Ano

DOD: 15. 10. 2025, 12. 11. 2025, 26. 11. 2025, 10. 12. 2025, 14. 1. 2026, 28. 1. 2026 a 11. 2. 2026. Navštívit školu lze kdykoli, nejlépe po telefonické domluvě (tel. 583 430 113). Celodenní strava na internátě školy cca 2 500 Kč za měsíc a ubytování cca 700 Kč za měsíc. V rámci Podpory polytechnického vzdělávání a řemesel v Olomouckém kraji jsou poskytována stipendia na vybrané obory. Bezbariérový přístup – ano (budova školy), ne (internát).

Tab. 92

Střední škola, Základní škola a Mateřská škola Mohelnice, Masarykova 4

Masarykova 434/4, 789 85 Mohelnice Obec: **Mohelnice** Okres: **SU**

Ředitel: **Mgr. Jaroslava Horčičková, tel. 778 451 261** DS: **ijufcrk**

Kontakt: **Věra Snášelová, tel. 773 775 965** IČO: **60341777** Cizí jazyky:

E-mail: **skola@szm-mohelnice.cz** RedIZO: **610551353** Ubytování:

Web: **www.szm-mohelnice.cz** Zřizovatel: **Kraj** Stravování: **990 Kč/měsíc**

Střední škola (IZO 181073978) Kód oboru	Název oboru	Délka studia	Ukonč. studia	Forma studia	Druh studia	Pro žáky	2026/27 přijmou	2025/26 přihl./přijato	Přijímací zkoušky	Prospěch	Roční školné	PLP	OZP
78-62-C/01	Praktická škola jednoletá	1,0	JI	DE	-	PŠD	6	1/1	-			Ano	Ano

DOD: 3. 12. 2025. Studium určeno pro žáky se speciálními vzdělávacími potřebami. Bezbariérový přístup – ano.

Tab. 93

Střední škola, Základní škola a Mateřská škola Šumperk, Hanácká 3

Hanácká 145/3, 787 01 Šumperk Obec: **Šumperk** Okres: **SU**

Ředitel: **Mgr. Dagmar Skoumalová, tel. 583 213 166** DS: **r9fh94m**

Kontakt: **Mgr. Sabina Hégrová, tel. 583 213 166** IČO: **49589768** Cizí jazyky: **AJ**

E-mail: **zssumperk@seznam.cz** RedIZO: **600027121** Ubytování: **200 Kč/měsíc**

Web: **www.zssumperk.cz** Zřizovatel: **Kraj** Stravování: **900 Kč/měsíc**

Střední škola (IZO 150069880) Kód oboru	Název oboru	Délka studia	Ukonč. studia	Forma studia	Druh studia	Pro žáky	2026/27 přijmou	2025/26 přihl./přijato	Přijímací zkoušky	Prospěch	Roční školné	PLP	OZP
78-62-C/01	Praktická škola jednoletá	1,0	JI	DE	-	PŠD	8	3/2	-			Ano	Ano
78-62-C/02	Praktická škola dvouletá	2,0	JI	DE	-	PŠD	5	2/2	PO			Ano	Ano

DOD: Škola neorganizuje, rodiče mohou školu navštívit po telefonické domluvě. Bezbariérový přístup – ne.

Tab. 94

Střední škola, Základní škola, Mateřská škola a Dětský domov Zábřeh

Sušilova 1912/40, 789 01 Zábřeh Obec: **Zábřeh** Okres: **SU**

Ředitel: **PhDr. Radomír Pavlík, tel. 583 418 165** DS: **4ryfaud**

Kontakt: **Mgr. Ivo Frömel, tel. 583 418 165** IČO: **49589725** Cizí jazyky:

E-mail: **specskolyadd.zabreh@seznam.cz** RedIZO: **600027091** Ubytování:

Web: **www.zsadd-zabreh.cz** Zřizovatel: **Kraj** Stravování: **800 Kč/měsíc**

Střední škola (IZO 181059711) Kód oboru	Název oboru	Délka studia	Ukonč. studia	Forma studia	Druh studia	Pro žáky	2026/27 přijmou	2025/26 přihl./přijato	Přijímací zkoušky	Prospěch	Roční školné	PLP	OZP
78-62-C/01	Praktická škola jednoletá	1,0	JI	DE	-	PŠD	10	0/0	-			Ano	Ano
78-62-C/02	Praktická škola dvouletá	2,0	JI	DE	-	PŠD	10	3/3	-			Ano	Ano

DOD: Škola neorganizuje, lze navštívit po předchozí telefonické domluvě. Bezbariérový přístup – ano.

STŘEDNÍ ŠKOLY JINÝCH ZŘIZOVATELŮ

Tab. 95

Základní škola a střední škola Pomněnka o. p. s.

Šumavská 1915/13, 787 01 Šumperk Obec: **Šumperk** Okres: **SU**

Ředitel: **Ing. Mgr. Nataša Strakošová Vykydalová, tel. 583 212 302** DS: **55wremc**

Kontakt: **Mgr. Šárka Trundová, tel. 583 213 910** IČO: **25828274** Cizí jazyky:

E-mail: **trundovasarka@seznam.cz** RedIZO: **600027147** Ubytování:

Web: **www.pomnenka.net** Zřizovatel: **Soukromý** Stravování: **600 Kč/měsíc**

Střední škola (IZO 110550064) Kód oboru	Název oboru	Délka studia	Ukonč. studia	Forma studia	Druh studia	Pro žáky	2026/27 přijmou	2025/26 přihl./přijato	Přijímací zkoušky	Prospěch	Roční školné	PLP	OZP
78-62-C/01	Praktická škola jednoletá	1,0	JI	DE	-	PŠD	4	4/4	-		5 000	Ne	Ano

DOD: Prohlídka školy po dohodě. Bezbariérový přístup – ano.

České ručičky

České ručičky – pocta řemeslu, které má zlaté dno
V době, kdy technické obory a řemesla čelí poklesu zájmu ze strany mladé generace a rostoucím nárokům trhu práce, přichází projekt, který dokazuje opak. Přehlídka České ručičky již od roku 2008 každoročně upozorňuje na skutečné řemeslné talenty z celé České republiky a připomíná, že poctivá práce, dovednost a tradice mají stále své pevné místo.

Řemeslo má budoucnost – a jmenuje se mládež
Cílem přehlídky je popularizace učňovského školství a zviditelnění těch, kteří se rozhodli pro cestu odborné přípravy a skutečného řemeslného umu. Dnešní řemeslník není pouhým pracovníkem „od stroje“, ale respektovaným odborníkem, o kterého je na trhu práce obrovský zájem.
Projekt vyzdvihuje nejlepší žáky technických a řemeslných oborů – laureáty, kteří se v uplynulém školním roce prosadili v odborných soutěžích na národní i mezinárodní úrovni. Tito mladí lidé obdrží Zlatou plaketu Českých ručiček, prestižní ocenění, které je nejen odměnou za jejich píli, ale také motivačním impulzem do další profesní cesty.

Slavnostní galavečer jako vrchol roku
Symbolickým vyvrcholením celé přehlídky je slavnostní galavečer, který se každoročně koná v červnu v sále Rotunda na brněnském výstavišti. Slavnostní atmosféra, hudební doprovod i účast významných hostů z řad vlády, ministerstev, cechů, firem a odborných svazů podtrhují důležitost tohoto projektu. Každý oceněný žák si kromě plakety odnáší také osobní videoportrét, který dokumentuje jeho řemeslné dovednosti, pracovní přístup i osobní příběh. Tento krátký film slouží nejen jako trvalá vzpomínka, ale také jako cenná reference pro budoucí zaměstnavatele.

Odborná úroveň a široký záběr
Na výběru laureátů se podílejí zkušení garanti – ředitelé středních odborných škol, kteří ručí za kvalitu a objektivitu výběru. Do přehlídky se každoročně zapojují soutěže z nejrůznějších oborů: stavebnictví, strojírenství, elektro, automobilový průmysl, zemědělství, gastronomie, obchod i dřevozpracující průmysl. Široké profesní zastoupení a celorepublikový dosah dělají z projektu výjimečnou platformu pro prezentaci učňovského školství a skutečného řemesla.

Investice do budoucnosti
Přehlídka České ručičky není jen slavnostní událostí. Je to investice do budoucnosti odborného školství, motivace pro mladé lidi a důkaz, že české ruce zručných řemeslníků mají stále co nabídnout. Díky spolupráci škol, zaměstnavatelů, odborných organizací a státní správy se daří budovat pozitivní obraz učňovského vzdělávání a posilovat prestiž technických a řemeslných oborů.

Více informací o přehlídce najdete na: **www.ceskerucicky.eu**

Ing. Jiří Košťál
předseda organizačního výboru Přehlídky České ručičky

jihomoravský kraj

STŘEDNÍ ŠKOLA STAVEBNÍCH ŘEMESEL BRNO-BOSONOHY, příspěvková organizace

Gymnázium, Jeseník, Komenského 281

Ahoj kamaráde,
onehdy ses ptal, proč jsem před lety volil jesenický gympl. Teď už to snad chápeš :-)
V Dánsku mám perfektní práci, domluvím se anglicky i německy. Umím to s počítači a tablety, díky robotickým soutěžím jsem sjezdil skoro celou Evropu a USA, neztratím se v davu. Také lyžařský, cyklistický a vodácký kurz mi hodně daly. A to nemluvím o školní basketbalové a florbalové lize, to bylo něco. Ze školy mám také díky projektu Erasmus plus doteď řadu kamarádů ze zemí EU, v jejichž rodině jsem vždy strávil báječný týden a pak je na oplátku hostila naše rodina, když přijeli do Jeseníku.
PS: Mrkni na fotky na webu, ať vidíš, co všechno jsem na gymplu zažil. Co mi zůstalo navíc, je mnoho přátel. Radím Ti, jdi do toho taky. Pro vynikající sportovce, jako jsi Ty, každým rokem otevírají sportovní třídu. Věř mi, že ty čtyři roky na Gymnáziu Jeseník budou stát za to.
Michal

Tabulka č. 1

Komenského 281, Jeseník
tel.: 584 411 429
skola@gymjes.cz
www.gymjes.cz

Hotelová škola Vincenze Priessnitze a Obchodní akademie, Jeseník

Pět švadlen, které šijí oblečení, pracují stejným tempem.
Tyto švadleny splní danou zakázku za 24 hodin.
Za jakou dobu splní o polovinu větší zakázku čtyři švadleny?

VYZKOUŠEJ SI ÚLOHU K PŘIJÍMACÍM ZKOUŠKÁM

Řešení: 45 hodin

(Zdroj: CERMAT)

Střední průmyslová škola Jeseník

Instalatér

Strojní mechanik

Bezpečnostně právní činnost

Provozní technika

Elektrikář

eMKO SPŠ Jeseník

"Vše, co od školy chceš i přesně to, co potřebuješ."

Strojírenství

Stavebnictví

Provozní elektrotechnika

Kosmetické služby

Zedník

Obráběč kovů

fb.com/emko.jes

instagram.com/emko.jes

www.emkojesenik.cz Tabulka č. 3

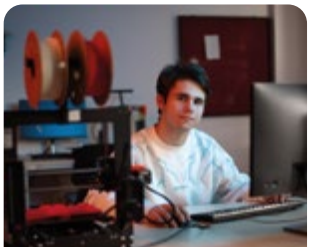
Informační technologie

Střední škola řemesel a Odborné učiliště Lipová – lázně

Škola poskytuje střední vzdělání s vysvědčením o závěrečné zkoušce a výučním listem s širokým výběrem oborů.

3leté obory ukončené vysvědčením o závěrečné zkoušce a výučním listem:
- **65-51-E/01 Stravovací a ubytovací služby**
- **75-41-E/01 Pečovatelské služby**
- **33-56-E/01 Truhlářská a čalounická výroba**
- **23-51-E/01 Strojírenské práce – automontážní práce**
- **23-51-E/01 Strojírenské práce – zámečnické práce ve stavebnictví**
- **36-57-E/01 Malířské a natěračské práce**
- **36-67-E/01 Zednické práce**

2leté obory ukončené vysvědčením o závěrečné zkoušce a výučním listem:
- **29-51-E/02 Potravinářské práce**
- **41-52-E/02 Zahradnická výroba**
- **65-51-E/02 Práce ve stravování**
- **69-54-E/01 Provozní služby**

Praktická škola:
- **78-62-C/02 Praktická škola dvouletá**
- **78-62-C/01 Praktická škola jednoletá**

Škola je umístěna v klidném přírodním prostředí s dobrou dopravní dostupností – do 5 minut chůze na vlakové nádraží i k autobusovým zastávkám

Vybavení školy a výhody školy:
Škola s bezbariérovým přístupem. Žákům jsou k dispozici moderní dílny OV, 2 PC učebny, moderní kovo a dřevoobráběcí stroje, interaktivní tabule s dataprojektory, moderní učebny, vlastní posilovna, hřiště a tělocvična, bezbariérový přístup i pro vozíčkáře a zdravotně postižené. Škola poskytuje lyžařské kurzy, adaptační kurzy, barmanský a masérský kurz a zajišťujeme autoškolu. Žákům jsou poskytovány příspěvky na ubytování, stravu a jízdné z MŠMT. Ubytování umožňujeme ve vlastním internátu.

Další informace:
Škola je zapojena do několika projektů EU. V rámci projektu EU školám byla škola vybavena novými počítači a tiskovým zařízením včetně 3D tiskárny, CNC frézkami, projektory a strojním vybavením. Olomoucký kraj podporuje technické a přírodovědné vzdělávání moderním zařízením dílen, na kterém se vzdělávají nejen žáci naší školy, ale i žáci z okolních základních škol.

Vyplácíme stipendia (u vybraných oborů 75-41-E/01; 33-56-E/01; 23-51-E/01; 36-57-E/01; 36-67-E/01; 29-51-E/02):
- 1. ročník: 300 Kč měsíčně a jednorázově 1 500 Kč
- 2. ročník: 400 Kč měsíčně a jednorázově 2 500 Kč
- 3. ročník: 500 Kč měsíčně (1. pololetí)

Již pátým rokem vyplácíme Jesenické stipendium ve výši 5 000 Kč VŠEM žákům, kteří nastoupí do 1. ročníku.

Pořádáme rekvalifikační kurzy.

Tabulka č. 5

Lipová – lázně 458
tel.: 584 459 330
info@oulipova.cz
www.oulipova.cz

Počty přihlášených a úspěšnost u přijímacích zkoušek 2025 – www.atlasskolstvi.cz

Střední škola gastronomie, farmářství a služeb Jeseník

Škola nabízí vzdělávací možnosti v oborech s výučním listem a maturitou v komplexně vybavených areálech včetně pracovišť odborného výcviku. Výhodou jsou poskytovaná stipendia, autoškola, kurzy (barmanský, baristický, svářečský), zahraniční praxe. Bližší informace o studiu na stránkách www.sosjesenik.cz.

Vzdělávací programy:

Čtyřleté studijní obory s maturitou:

53-41-M/04 – Masér ve zdravotnictví
53-41-M/02 – Nutriční asistent
82-51-L/01 – Uměleckořemeslné zpracování kovů
41-45-M/01 – Mechanizace a služby

Nástavbové studium:

64-41-L/51 Podnikání (nástavbové studium denní, večerní)

Učební obory s výučním listem typu H:

Pekař; Cukrář; Řezník-uzenář; Kuchař-číšník; Výrobce kožedělného zboží (sedlář); Zemědělec-farmář; Podkovář a zemědělský kovář; Opravář zemědělských strojů; Umělecký kovář a zámečník, pasíř; Včelař; Jezdec a chovatel koní.

Tabulka č. 4

U Jatek 8, Jeseník
tel.: 584 411 171
www.sosjesenik.cz

OKRES OLOMOUC

Střední průmyslová škola a Střední odborné učiliště Uničov

SPŠ A SOU UNIČOV – TRADICE A BUDOUCNOST.

Střední vzdělání s maturitní zkouškou:

- **23-41-M/01 Strojírenství (+)**
- **63-41-M/02 Obchodní akademie**
- **16-02-M/01 Průmyslová ekologie**
- **23-45-L/01 Mechanik seřizovač (+)**

Střední vzdělávání s výučním listem:

- **23-51-H/01 Strojní mechanik (+), 23-56-H/01 Obráběč kovů (+), 23-68-H/01 Mechanik opravář motorových vozidel (+), 41-55-H/01 Opravář zemědělských strojů**

Zřizovatelem školy je Olomoucký kraj, **studium je bezplatné**. Výuka teorie i praxe probíhá ve třech pracovištích školy v moderních učebnách, laboratořích a dílnách. Ke sportování škola využívá dvě tělocvičny s posilovnami a horolezeckou stěnou a venkovní hřiště. Provozní praxi vykonávají žáci ve školních dílnách a také ve významných partnerských firmách. Za spolupráci s firmami byla škola oceněna titulem **„Škola doporučovaná zaměstnavateli“**. Zřizovatel školy a partnerské firmy podporují studenty preferovaných oborů (+) a nabízejí **prospěchová a firemní stipendia**.

Škola disponuje vlastním domovem mládeže a školní kuchyní s jídelnou. Veškeré vybavení školy slouží žákům i k jejich volnočasovým aktivitám. Žáci školy mohou pracovat v zájmových kroužcích (robotika, konstruování, sportovní kroužky atp.) a zapojit se do soutěží. Zájmové kroužky robotiky a konstruování navštěvují také žáci z uničovských základních škol. Členové kroužků se pravidelně zúčastňují regionálních i celostátních robotických soutěží.

Nad rámec výuky mohou žáci školy získat řidičský průkaz ABCT a svářečské průkazy za zvýhodněnou cenu. V rámci jazykového vzdělávání nabízí škola kromě angličtiny, němčiny a ruštiny také výuku italštiny a organizuje pro zájemce zahraniční pobyty, exkurze a stáže.

Škola je fakultní školou Univerzity Palackého Olomouc. Absolventi školy jsou připraveni pro další studium na vysokých školách, nebo nacházejí uplatnění ve firmách. Více informací získáte na stránkách a na facebooku školy. Navštivte dny otevřených dveří a **nastartujte svoji budoucí kariéru v Uničově**.

Tabulka č. 17

Školní 164, Uničov
tel.: 585 087 531
unicprum@unicprum.cz
www.unicprum.cz

Miele

PRAXE V KAPSE

Špičkové technologie, moderní výroba, zázemí se vším všudy! To je **dlouhodobá odborná praxe** ve výrobním závodě Miele a velká výzva pro všechny mladé technicky talentované, kteří chtějí být **vždy lepší.**

Miele technika s.r.o., Šumperská 1348, 783 91 Uničov
Tel.: +420 587 072 127 | E-mail: eva.vavrinova@miele.com

miele.jobs.cz Miele technika s.r.o.

Která z následujících vět není zapsána pravopisně správně?

A) Ve skromném příbytku s prkennými stěnami se cítila příjemně.
B) Operace kolenního kloubu ho přiměla ke změně životního stylu.
C) Kvůli senné rýmě si pobyt na letním táboře nakonec příliš neužil.
D) Domorodci bydleli společně se slepicemi ve slaměnných chýších.

VYZKOUŠEJ SI ÚLOHU K PŘIJÍMACÍM ZKOUŠKÁM

Řešení: D

(Zdroj: CERMAT)

MORAVSKÁ STŘEDNÍ ŠKOLA

Moravská střední škola
moravskastredni.cz
@moravskastredni
@moravskART_stredni
@moravskastredni

OBORY UMĚLECKÉ, EKONOMICKÉ, PEDAGOGICKÉ, OBCHODNÍ A GASTRONOMICKÉ

Ve školním roce 2026/2027 přijímáme žáky ke studiu v oborech středního vzdělání **s maturitní zkouškou** a **s výučním listem**.

Přihlášky ke studiu podávejte do **20. 2. 2026**.

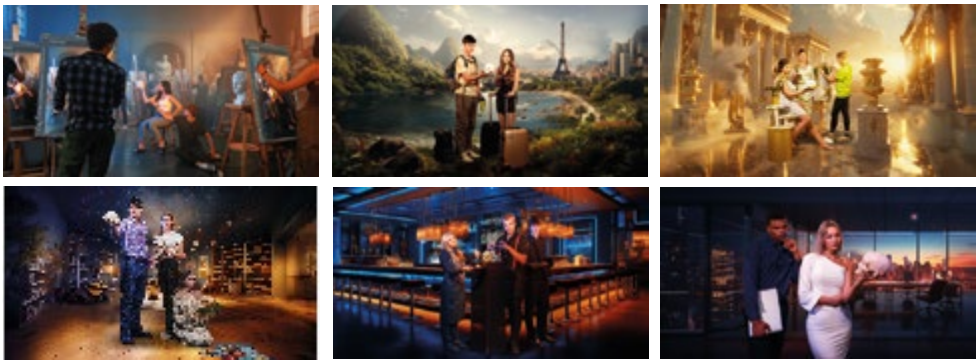

DNY otevřených DVEŘÍ
27. 11. 2025
11. 12. 2025
15. 1. 2026

VÝTVARNÉ přípravné KURZY

PODZIM 2025:
24. 11., 26. 11., 2. 12., 4. 12.

ZIMA 2026:
19. 1., 21. 1., 26. 1., 28. 1.

OBORY S TALENTOVOU ZKOUŠKOU / 4leté denní studium

82–41–M/03	PROSTOROVÝ DESIGN (RVP Scénická a výstavní tvorba)
82–41–M/05	GRAFICKÝ DESIGN (RVP Grafický design)

OBORY S MATURITNÍ ZKOUŠKOU / 4leté denní studium

75–31–M/01	UČITEL/KA MATEŘSKÉ ŠKOLY (RVP Předškolní a mimoškolní pedagogika)
63–41–M/01	CESTOVNÍ RUCH (RVP Ekonomika a podnikání)
63–41–M/01	NOVÁ MÉDIA A MARKETINGOVÁ KOMUNIKACE (RVP Ekonomika a podnikání)
66–41–L/01	MANAGEMENT A MARKETING (RVP Obchodník)
65–41–L/01	GASTRONOMIE (RVP Gastronomie)

OBORY S VÝUČNÍM LISTEM / 3leté denní studium

66–52–H/01	ARANŽÉR – INTERIÉROVÁ A ARANŽÉRSKÁ TVORBA (RVP Aranžér)
65–51–H/01	KUCHAŘ-ČÍŠNÍK (RVP Kuchař-číšník)

Tabulka č. 29

Moravská střední škola s.r.o., Pasteurova 935/8a, 779 00 Olomouc
Podrobné informace získáte na www.moravskastredni.cz, e-mailem na skola@moravskastredni.cz, na tel. číslech 585 223 090 nebo 724 708 972, na facebook.com/moravskastredni.cz, či při osobní návštěvě.

Střední průmyslová škola strojnická, Olomouc, 17. listopadu 995/49

Střední průmyslová škola strojnická v Olomouci (SPŠS) poskytuje **čtyřleté maturitní studium v technických oborech:**

Informační technologie 18-20-M/01
Strojírenství 23-41-M/01
se zaměřením:

- **počítačová podpora konstruování**
- **mechatronika**
- **obchodní vztahy a řízení výroby**

SPŠS Olomouc je dvouoborovou školou, novinkou od školního roku 2023/2024 je otevření velmi žádaného oboru – Informační technologie!! U oboru Strojírenství nabízíme zaměření vhodné nejen pro chlapce, ale i dívky (jedná se o zaměření Obchodní vztahy a řízení výroby). Mezi našimi žáky je i celá řada **úspěšných sportovců a reprezentantů ČR** v různých sportovních odvětvích, skloubit studium i sport jim umožňujeme formou **individuálního studijního plánu**.

Škola má výborné výsledky nejen v rámci našeho regionu, žáci i učitelé se pravidelně umísťují **na předních místech v celostátních kolech strojírenských soutěží** (Autodesk Akademia Design, 2D kreslení a 3D modelování, CAM programování CNC obráběcích strojů). V rámci odborných praxí **spolupracujeme s významnými firmami Olomouckého kraje**, žáci tak mohou propojit své teoretické znalosti s praktickými dovednostmi a seznámit se s moderními technologiemi využívanými ve firmách.

Budova školy

Žákům školy jsou nabízeny **výměnné zahraniční pobyty a stáže**, žáci například navštívili Irsko, kde pracovali ve firmách a získali jak pracovní zkušenosti, tak si rozšířili i své jazykové znalosti. Absolventi SPŠS úspěšně **pokračují ve studiu na vysokých školách technického typu**.

Výhodou SPŠS je **výborná poloha a dopravní dostupnost** (10 minut chůze od vlakového nádraží a současně blízko centra).

Tabulka č. 18

17. listopadu 995/49, Olomouc
Tel.: 585 549 111
spssol@spssol.cz
www.spssol.cz

Střední odborná škola Litovel, Komenského 677/1

SOŠ Litovel je školou s dlouholetou tradicí v oblasti výuky službových, potravinářských a technických oborů v regionu Olomouckého kraje.

SOŠ LITOVEL NABÍZÍ VZDĚLÁVÁNÍ V TĚCHTO OBORECH:

Čtyřleté obory: Fotograf, Mechanik elektrotechnik
Tříleté obory: Kuchař-číšník, Cukrář, Elektrikář, Výrobce potravin (sladovník, pivovarník), Výrobce potravin (sýrař specialista).

Odborný výcvik probíhá na vlastních pracovištích, dále také u smluvních partnerů (ve firmách).

VYBAVENÍ ŠKOLY:

Škola disponuje moderními počítačovými učebnami, jazykovou učebnou, tělocvičnou, laboratořemi pro výuku elektro oborů, chemickou laboratoří, gastro učebnami, vlastní restaurací s výukovým střediskem a barmanskou učebnou, která je vybavena nejmodernějšími technologiemi pro výuku nápojové gastronomie. Škola využívá odborných pracovišť partnerských firem.

DALŠÍ FORMY VZDĚLÁVÁNÍ:

Škola pořádá barmanský a baristický kurz. Součástí systému vzdělávání v platné legislativě oboru Elektrikář.

Internát

SOŠ Litovel čerpá dotace z evropských fondů prostřednictvím vzdělávacích projektů a je zapojena do aktivit zaměřených na vzdělávání dospělých. Žáci se pravidelně účastní zahraničních stáží v partnerské škole na Slovensku.

SLUŽBY ŽÁKŮM:

Žáci mají k dispozici posilovnu a prodejnu cukrářských výrobků v přízemí školy. Škola je vybavena automaty pro teplé nápoje a automaty na studené nápoje včetně drobného občerstvení. Žáci mají možnost stravování ve školní jídelně. Součástí školy je Domov mládeže s moderně vybavenými pokoji a společenskými místnostmi. Dále škola nabízí možnost využití služeb krytého plaveckého bazénu se saunou nedaleko DM a víceúčelového hřiště v blízkosti Domova mládeže. V rámci mimoškolních aktivit je možná účast žáků v barmanském klubu.

POLOHA ŠKOLY:

Škola disponuje třemi pracovišti, všechny jsou v dosahu autobusové a vlakové dopravy, tj. pět minut chůze od zastávky autobusového nebo vlakového spojení.

Tabulka č. 15

Komenského 677/1, Litovel
tel.: 585 341 547, 605 837 757
sekretariat@soslitovel.cz
www.soslitovel.cz

Střední zdravotnická škola a Vyšší odborná škola zdravotnická Emanuela Pöttinga a Jazyková škola s právem SJZ Olomouc

Škola působí ve vzdělávání zdravotnických pracovníků od roku 1948, poskytuje úplné střední a vyšší odborné vzdělání. Patří k největším zdravotnickým školám v České republice.

Za celou dobu svého působení se může škola pochlubit více než 19 000 absolventy. Dnes zde studuje přibližně 900 žáků a studentů vzdělávajících se v 10 oborech střední i vyšší odborné školy.

OBORY VZDĚLÁNÍ SZŠ

1. Praktická sestra
2. Nutriční asistent
3. Laboratorní asistent
4. Asistent zubního technika

Denní studium na střední škole je čtyřleté, ukončené maturitní zkouškou. Absolventi nachází uplatnění jako odborný zdravotnický personál, případně pokračují ve studiu na VŠ nebo na VOŠ.

Odborná praxe žáků je zajišťována v řadě zdravotnických zařízení, z nichž nejvýznamnější jsou Fakultní nemocnice Olomouc, Vojenská nemocnice Olomouc a Nemocnice Šternberk.

Budova školy

Škola umožňuje žákům ubytování na domově mládeže a celodenní stravování ve školní jídelně.

V průběhu studia je žákům nabízena řada možností ke zvýšení odborné kvalifikace i využití volného času, např.: masérský kurz, kroužek první pomoci, jazykové kurzy, sportovní kroužky, autoškola. Žáci zajišťují zdravotní dohled na kulturních i sportovních akcích.

Tabulka č. 25

Pöttingova 624/2, Olomouc
tel.: 585 704 114
sekretariat@epol.cz
www.epol.cz

EDWARDS

Čím víc umíte, tím víc si vyděláte.

**Práce, která vás vtáhne.
Ale nevycucne.**

Pojďte s námi vyrábět vakuové vývěvy pro celý svět. Využívají se při výrobě mnoha produktů, se kterými se i vy setkáváte každý den.

Koho hledáme?

- Talenty s technickým myšlením, kteří se chtějí podílet na designu a výrobě vakuových vývěv
- Studenty oborů Strojírenství, Elektrotechnika, Obráběč kovů, Mechanik seřizovač

S jakými školami spolupracujeme?

- Sigmundova střední škola strojírenská v Lutíně
- Střední průmyslová škola strojnická v Olomouci
- Střední průmyslová škola elektrotechnická v Olomouci

Co studentům a absolventům nabízíme?

- Exkurze / Praxe / Brigády / Stáže / Stipendijní program / Program pro absolventy

Proč se přidat právě k nám?

- Jsme Zaměstnavatelem regionu 2025 a nabízíme stabilitu globální technologické firmy.
- Vše vás naučíme a když se budete chtít rozvíjet, rádi vás podpoříme.
- Zakládáme si na dobrých vztazích a přátelské atmosféře na pracovišti.

Zaujali jsme vás? Dejte nám o sobě vědět!

prace@vtahnemevas.cz

vtahnemevas.cz

STŘEDNÍ ODBORNÁ ŠKOLA LESNICKÁ A STROJÍRENSKÁ ŠTERNBERK

Střední odborná škola lesnická a strojírenská Šternberk

Nabízíme obory vzdělání pro dívky i chlapce a pro své kvality patříme k vyhledávaným školám v oboru lesnictví a strojírenství. Pro školní rok 2026/2027 jsme pro Vás připravili rekonstruované školní budovy, nové dílny a nakoupili nové vybavení nejen pro praktický výcvik.

Proč se rozhodnout právě pro naši školu?
- stanete se vyhledávanými odborníky v oboru
- budete nadstandardně oceněni v zaměstnání (vysoké nástupní mzdy)
- nabízíme motivační **stipendia** pro žáky v hodnotě až **2 000 Kč** měsíčně
- pro všechny učební obory organizujeme zkoušky z myslivosti
- **získání řidičského průkazu**
- rekonstruovaný domov mládeže s jídelnou
- atraktivní zahraniční stáže
- nabízíme mimoškolní vyžití – posilovna, fotbal, košíkářství, myslivost aj.
- možnost praxí v moderních prosperujících firmách

Obory s maturitou
- **16-01-M/01 EKOLOGIE A ŽIVOTNÍ PROSTŘEDÍ (čtyřletý maturitní obor)**
- **64-41-L/51 Podnikání**

Obory s výučním listem
- **41-53-H/01 Rybář**
- **41-52-H/01 Zahradník-Zahradnice (Krajinář-Krajinářka)**
- **41-56-H/01 Lesní mechanizátor**
- **23-56-H/01 Obráběč kovů**
- **41-56-H/02 Opravář lesnických strojů**
- **23-68-H/01 Mechanik opravář motorových vozidel – automechanik**
- **23-68-H/01 Mechanik opravář motorových vozidel – MECHANIK VOJENSKÉ TECHNIKY**

Více informací www.sou-stbk.cz
Sledujte nás i na facebooku!

Tabulka č. 14

Opavská 55/8, Šternberk
tel.: 585 012 115
sekretariat@sou-stbk.cz
www.sou-stbk.cz

HORSTAV

Střední škola stavební – HORSTAV

Nabízíme čtyřleté denní maturitní studium oboru:
36-47-M/01 STAVEBNICTVÍ

VÝHODY STUDIA:
- široké spektrum **uplatnění na trhu práce**
- solidní **základ pro studium na VŠ** technického směru
- rodinný typ školy zajišťuje **individuální přístup**
- multimediální učebny, **wi-fi**
- prospěchová stipendia
- žáci s **výborným prospěchem** studují **zdarma**

ZAMĚŘENÍ:
- **GRAFIKA A INTERIÉROVÝ DESIGN**

Studium je zaměřeno na **profesionální kariéru absolventů na poli interiérového designu a grafiky**. Žáci řeší trendy, principy a nové koncepty v bytovém designu, studují materiály a získané znalosti úročí při **tvorbě vizualizací a 2D/3D modelů**.

- **ARCHITEKTURA A POZEMNÍ STAVITELSTVÍ**

Žák je seznamován se širokou **tvůrčí problematikou architektonicky stavebního řešení budov, projektování a stavění**, a to od průzkumů území, tvorby studie, navrhování a kreslení stavebních výkresů, přes přípravné práce až po realizaci.

Tabulka č. 33

Na Vlčinci 16/3, Klášterní Hradisko, Olomouc
tel.: 724 549 018
reditel@ssshorstav.cz
www.stavebniskolahorstav.cz

STŘEDNÍ ŠKOLA STAVEBNÍ HORSTAV

SUPER STŘEDNÍ ČEKÁ. TAK POJEĎ!

Stipendijní program
MLADÍ PROFESIONÁLOVÉ SCANIA

Ve spolupráci s partnerskou ISŠA Brno nabízíme absolventům ZŠ z celé ČR stipendium v rámci školního vzdělávacího programu – **Mechanik nákladních vozidel a autobusů Scania.**

- ✓ Měsíční stipendium až 3 000 Kč
- ✓ A navíc roční stipendium až 16 000 Kč jako BONUS
- ✓ Nástupní BONUS 8 100 Kč při uzavření pracovního poměru po absolvování studia
- ✓ Ubytování v Brně ZDARMA
- ✓ Příspěvek na dopravu až 1 200 Kč dle vzdálenosti bydliště
- ✓ Celodenní strava ve škole ZDARMA
- ✓ Poskytování pracovních oděvů
- ✓ Zajištění placené brigády o prázdninách

... a tím to nekončí!

www.scania.cz

Střední škola grafiky a médií Olomouc

Propojujeme kreativitu s technickou odborností. Máme dlouholetou tradici v polygrafickém vzdělávání a klademe velký důraz na technické vybavení školy a propojení našich oborů s praxí.

Jevištní technologie
82-41-M/03
Chceš být součástí divadelního světa? Naučíš se pracovat se scénou, ovládat světelnou a zvukovou techniku, kreslit návrhy a tvořit vizualizace.

Reprodukční grafik pro média
34-53-L/01 a 34-53-H/01
Grafický design ti otevře dveře do světa kreativity a technologií. Objev svůj talent a najdi se v digitální kresbě, focení, tvorbě tiskovin, videí nebo webu.

Obalová technika
34-42-M/01
Obalový design v sobě spojuje kreativní navrhování a technickou konstrukci 3D objektů. Obaly si navrhneš, vytiskneš a vyřežeš profesionální technikou.

Tiskař na polygrafických strojích
34-52-L/01 a 34-52-H/01
Jsi spíše technický typ a zajímá tě fungování a obsluha strojů? Tiskařské řemeslo je vysoce odborná práce s jistotou pracovního uplatnění.

Tabulka č. 19

Střední novosadská 87/53, Olomouc
skola@sgmo.cz
www.sgmo.cz

studuj.sgmo studuj.sgmo studuj_sgmo sgmo.cz

Střední škola technických profesí Olomouc, Kosinova 4

Škola s více než sedmdesátiletou tradicí, poskytující komplexní vzdělání (teoretické a praktické vyučování, možnost ubytování na Domově mládeže).

Výuka je zaměřena na obory elektrotechnické, strojírenské a obor Podnikání.

Nabízíme tyto studijní a učební obory:

ČTYŘLETÉ STUDIJNÍ OBORY zakončené maturitní zkouškou (maturitní vysvědčení):

- **26-45-M/01 Telekomunikace**

Obor spojující znalosti a dovednosti v oblasti telekomunikační a výpočetní techniky. Je zde značný podíl odborných předmětů (např. digitální technika, programování, přenosová technika apod.).

- **26-41-L/01 Mechanik elektrotechnik – silnoproudá zařízení**

Obor připravující odborníky pro práci v oblasti silnoproudé elektrotechniky. Pozornost je věnována moderním technologiím, které jsou zaváděny v souvislosti s klasickými a inteligentními elektroinstalacemi, rozvodem a distribucí el. energie a fotovoltaickými systémy. Jedná se o komplementární obor zakončený výučním listem i maturitním vysvědčením. Je možné získat stipendium Olomouckého kraje.

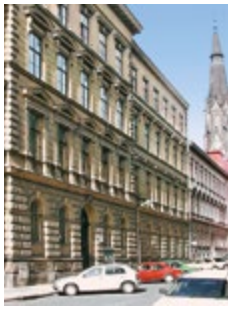

Budova školy

- **23-44-L/01 Mechanik strojů a zařízení**

Problematika strojírenství je rozšířena o poznatky z elektrotechniky a mechatroniky. Praktická výuka na počítačem řízených strojích je doplněna počítačovou výukou CAD systémů a 3D tiskem. Je možné získat svářečský průkaz a stipendium Olomouckého kraje.

- **26-41-L/01 Mechanik elektrotechnik – výpočetní a elektronické systémy**

Moderní obor zaměřený na všechny oblasti slaboproudé elektrotechniky (sdělovací, regulační, zabezpečovací, výpočetní apod.). Je možné získat stipendium Olomouckého kraje.

TŘÍLETÉ UČEBNÍ OBORY (výuční list):

- **26-51-H/02 Elektrikář – silnoproud**

Tradiční učební obor s dobrou uplatnitelností na trhu práce. Výuka je zaměřena na silnoproudou elektrotechniku a fotovoltaické systémy. Je možné získat stipendium Olomouckého kraje.

- **26-59-H/01 Spojový mechanik**

Obor zaměřený na stavbu, servis a údržbu vnitřních i vnějších telekomunikačních a počítačových sítí, zabezpečovacích a protipožárních zařízení a docházkových systémů.

- **23-68-H/01 Mechanik opravář motorových vozidel**

Absolventi se uplatňují v automobilních opravárenských provozech, servisech, při provádění montáže, demontáže, zajišťování oprav, údržby nebo seřízení motorových vozidel. Řidičský průkaz sk. B a C je hrazen školou.

ZKRÁCENÁ FORMA STUDIA pro absolventy učebních a maturitních oborů (výuční list):

- **26-51-H/02 Elektrikář – silnoproud**

Vyučují se pouze odborné předměty a odborný výcvik. Doba studia je jeden školní rok.

NÁSTAVBOVÉ STUDIUM pro absolventy učebních oborů (maturitní vysvědčení):

- **64-41-L/51 Podnikání (denní)**

U všech elektrooborů je možné získat způsobilost dle NV 194/2022. U strojírenských oborů škola přispívá na svářečský průkaz. Škola spolupracuje s více než 150 firmami v regionu. Nabízíme stipendijní programy Olomouckého kraje a partnerských firem.

Tabulka č. 22

Kosinova 4, Olomouc
tel.: 585 220 663, 585 222 335
tel.: 585 222 336
sstp@kosinka.com
www.kosinka.com

PARTNEŘI:
ČISTÁ ENERGIE ZÍTŘKA
PARTNERSKÁ ŠKOLA SKUPINY ČEZ
Cargo
M.L.S. Holice člen skupiny Nidec
LOXONE
Mubea 1998-2023
Honeywell

SOŠ a SOU služeb Velký Újezd, s. r. o.

SOŠ a SOU SLUŽEB VELKÝ ÚJEZD

Sledujte nás na Facebooku a Instagramu

Naše škola si **zakládá na rodinné atmosféře**, přátelském prostředí a dobrém kolektivu učitelů i žáků. Během studia se můžete podívat do zahraničí, zažít úspěch při reprezentaci školy na soutěžích nebo si prohloubit znalosti v rámci nabízených kurzů a školení. V areálu školy naleznete společenský sál, cvičný bar a cvičnou kuchyň, posilovnu, saunu, školní kadeřnictví, krejčovskou dílnu, skleníky, dvě počítačové učebny a další moderní odborné učebny. Dostanete se k nám snadno z Olomouce, Přerova, Hranic, Lipníku a okolních obcí. Již **více než 30 let** tvoří učitelé a žáci jeden fungující tým.

Naše motto: Umíme se smát!

Studijní obory:

- **Kuchař-číšník** (65-51-H/01) – tříletý učební obor s výučním listem
  - moderní trendy, mnoho praxe, zahraniční stáže a exkurze, úspěchy na mezinárodních soutěžích, barmanství.

Budova školy

- **Kadeřník** (69-51-H/01) – tříletý učební obor s výučním listem
  - módní trendy, náročná účesová tvorba, prostor pro kreativitu, zahraniční stáže a exkurze, vizážistický kurz.
- **Zahradník** (41-52-H/01), **Zahradnické práce** (41-52-E/01) – tříleté učební obory s výučním listem, zaměření na aranžérství, úspěchy na celonárodních soutěžích, moderní trendy, kreativita vítána.
- **Krejčí** (31-58-H/01), **Šití oděvů** (31-59-E/01) – tříleté učební obory s výučním listem, pánské i dámské oděvy, návrhářství, módní trendy.
- **Zednické práce** (36-67-E/01) – tříletý učební obor s výučním listem, teorie propojená s praxí, **možnost si vše vyzkoušet**.
- **Podnikání** (64-41-L/51) – dvouleté nástavbové maturitní studium – důraz na praktičnost a využitelnost, rozvoj podnikavosti, práce na PC, prostor pro vlastní nápady.

Tabulka č. 35, 36

Navrátilova 321, Velký Újezd
tel.: 585 358 240
skola@souvelkyujezd.cz
www.souvelkyujezd.cz

Střední škola polytechnická, Olomouc, Nové Sady, Rooseveltova 472/79

Je státní školou s více než padesátiletou tradicí. Výuka je zaměřena na technické vzdělávání ve čtyřech základních směrech – stavebním, dřevařském, strojírensko-automobilním a obchodním. Žáci si mohou vybrat ze tříletých učebních oborů ukončených závěrečnou zkouškou nebo čtyřletých studijních oborů ukončených maturitou. Studovat mohou také na dvouletém nástavbovém studiu, případně na jednoletém zkráceném studiu.

V areálu školy se nachází učebny pro teoretickou výuku, dílny odborného výcviku, školní jídelna, posilovna, tělocvičny i fotbalové hřiště. Domov mládeže, který je také v areálu školy, je v rekonstrukci do září 2026.

U preferovaných oborů jsou žákům vyplácena stipendia z prostředků KÚ Olomouckého kraje. U učebních oborů Automechanik a Autoelektrikář získávají žáci v průběhu studia zdarma řidičský průkaz skupiny „B“ a „C“, u oboru Karosář řidičský průkaz skupiny „B“ a svářečský průkaz, u oborů Instalatér a Strojní mechanik svářečský průkaz. Další nabídkou vzdělávání je i vzdělávání dospělých – rekvalifikace a zkoušky profesních kvalifikací dle zákona 179/2006 Sb. (www.narodnikvalifikace.cz).

Tabulka č. 21

tel.: 585 724 267, 585 724 111
ssp@ssprool.cz, www.ssprool.cz
www.facebook.com/people/SŠP-Rooseveltova-79/100054370457859/

STŘEDNÍ ŠKOLA POLYTECHNICKÁ OLOMOUC, ROOSEVELTOVA 79

CO U NÁS MŮŽEŠ STUDOVAT:

- SMĚR STAVEBNÍ
- SMĚR STROJÍRENSKÝ
- SMĚR AUTOMOBILNÍ
- SMĚR DŘEVAŘSKÝ
- SMĚR OBCHODNÍ

www.ssprool.cz

- UČEBNÍ OBORY
- STUDIJNÍ MATURITNÍ OBORY
- NÁSTAVBOVÉ STUDIUM
- ZKRÁCENÉ JEDNOLETÉ STUDIUM
- CELOŽIVOTNÍ VZDĚLÁVÁNÍ
- REKVALIFIKACE

Vypište z každé z následujících vět základní skladební dvojici.

1) *Pro žáky nastupující v září do prvního ročníku budou ve spolupráci s maturanty vytvořeny speciální informační materiály.*

2) *Tomuto pokrmu dodávají specifickou chuť nejen čerstvé bylinky, ale i exotické koření.*

VYZKOUŠEJ SI ÚLOHU K PŘIJÍMACÍM ZKOUŠKÁM

Řešení 1: *podmět: materiály, přísudek: budou vytvořeny*
Řešení 2: *podmět: (nejen) bylinky, (ale i) koření; přísudek: dodávají*

(Zdroj: CERMAT)

Střední odborná škola Olomouc spol. s r. o., Řepčínská 239/101 – Škola, se kterou můžete být úspěšní!

Střední odborná škola Olomouc

Naše škola nabízí prostředí, které podporuje osobní i profesní růst každého studenta. Díky individuálnímu přístupu vytváříme prostor pro aktivní zapojení, diskusi a rozvoj silných stránek. Moderní výuka propojená s praxí a otevřená komunikace s učiteli pomáhá studentům propojovat nejen odborné dovednosti, ale i sebevědomí a samostatnost – klíčové pro další studium i úspěšné uplatnění v praxi.

Veřejnosprávní činnost

Studiem oboru Veřejnosprávní činnost získáte základy práva, správního řízení a ekonomiky, což vám otevře dveře k práci ve státní správě, právních kancelářích nebo soukromém sektoru.

Informační služby a mediální komunikace

Pokud vás láká svět informací a médií, obor Informační služby a mediální komunikace vás vybaví znalostmi z knihovnictví a mediální komunikace nebo informačních systémů a služeb – ideální příprava pro práci v médiích, IT nebo informačních institucích.

Den otevřených dveří

5. 11.| 20. 11.| 7. 1.| 12. 2.

Rádi vás uvítáme i po individuální domluvě.

Tabulka č. 30

stredniodbornaskola

skolaodborna stredni_odborna_skola.ol

www.skolaodborna.cz

Střední odborná škola Olomouc spol. s r.o.
585 411 935 | 603 864 891 | Řepčínská 239/101,779 00 Olomouc

Miele

PRAXE V KAPSE!

Přihlaš se na praxi do Miele

Špičkové technologie, moderní výrobu, vývoj, zázemí na jedničku – to vše najdete u nás v Miele v Uničově. Zabýváme se vývojem a výrobou prémiových spotřebičů globální značky Miele.

- Vyděláte si peníze, praxe je placená.
- Poznáte nejnovější technologie.
- Pracovní oděvy a obuv máte u nás zdarma.
- Dobře se o vás postaráme.

Strojírenství | Elektrotechnika | Konstrukce | Řízení kvality
Výroba | TPM údržba strojů | Logistika | IT
Automatizace výroby | Digitalizace

Miele technika s.r.o., Šumperská 1348, 783 91 Uničov
Tel.: 587 072 127 | E-mail: eva.vavrinova@miele.com

karieravmiele.cz | Miele technika s.r.o.

Rozložte na součin podle vzorce:

$9a^2 - 16 =$

VYZKOUŠEJ SI ÚLOHU K PŘIJÍMACÍM ZKOUŠKÁM

Řešení: (3a – 4).(3a + 4)

(Zdroj: CERMAT)

Waldorfská střední škola Olomouc s. r. o.

Waldorfské lyceum je čtyřleté střední vzdělání zakončené maturitou, které v prvních dvou ročnících poskytuje všeobecné studium s důrazem na rozvoj celé osobnosti. Podporujeme logické, kreativní a samostatné myšlení, vlastní úsudek a tvořivý přístup k učení.

Výuka probíhá v tzv. **epochách** – tematických blocích, které umožňují studentům **hlouběji porozumět učivu a vnímat souvislosti mezi jednotlivými předměty**. Součástí výuky jsou i praktické tematické týdny, které žákům umožní nahlédnout přímo do reálného života.

Od 3. ročníku si studenti volí mezi dvěma zaměřeními:

- **Humanitní obor:** pedagogika, psychologie, komunikace, základy sociální práce.
- **Přírodovědný obor:** rozšířená biologie, fyzika, chemie a matematika.

Možnost volby zaměření až od třetího ročníku dává studentům čas poznat své silné stránky a zájmy a promyslet si směr dalšího odborného rozvoje. Volba zaměření studentům umožňuje **směřovat vzdělávání na oblast, která je zajímá a kde chtějí dále rozvíjet své schopnosti**.

Budova školy.

Nedílnou součástí výuky je i **rozvoj sociálních dovedností, spolupráce a etických hodnot**. Studenti se učí **respektu k druhým, odpovědnosti a týmové práci**. Díky tomu jsou naši absolventi **dobře připraveni nejen na vysokoškolské studium, ale i na praktický život a uplatnění na trhu práce** – oceňováni jsou zejména pro svou **kreativitu, flexibilitu a schopnost spolupráce**.

Tabulka č. 34

Tomkova 420/48, Olomouc
tel.: 732 755 935
lyceum@waldorf-olomouc.cz
www.waldorf-olomouc.cz

ART ECON – Střední škola, s. r. o.

ART ECON – Střední škola, s.r.o.
Husovo nám. 2061/91, 796 01 Prostějov

ŠKOLA PLNÁ TALENTU.

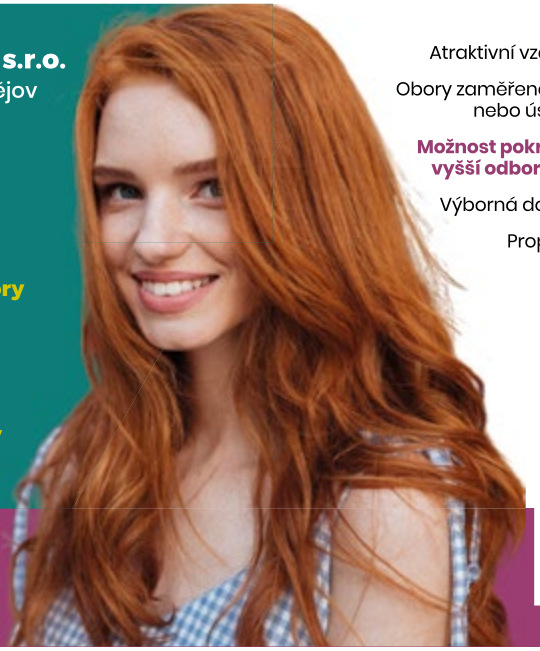

Čtyřleté studijní obory zakončené maturitní zkouškou

HERNÍ GRAFIKA
GRAFIKA MÉDIÍ
MÓDNÍ DESIGNÉR A VIZÁŽISTA
SPORTOVNÍ MANAGEMENT NOVÉ
FIREMNÍ MANAGEMENT
STÁTNÍ SLUŽBA A SPRÁVNÍ ŘÍZENÍ

Tříleté učební obory s výučním listem

UMĚNÍ ARANŽOVÁNÍ
TRADIČNÍ KREJČÍ

Nástavbové obory

PROPAGACE

Atraktivní vzdělávací programy.
Obory zaměřené na další uplatnění nebo úspěšné přijetí na VŠ.
Možnost pokračování studia na vyšší odborné škole ART ECON.
Výborná dopravní dostupnost.
Propojení teorie s praxí.
Moderní zázemí.
Podpora kreativity.

Tabulka č. 53

www.artecon.cz
artecon@artecon.cz | +420 582 777 200

Naši zákazníci jsou spokojeni zejména s produkty *** způsobem šetrným k životnímu prostředí. Na poličkách ••••• u pokladen jsou vystaveny vzorky těchto produktů.**

VYZKOUŠEJ SI ÚLOHU K PŘIJÍMACÍM ZKOUŠKÁM

1) *Napište náležitý spisovný tvar slova vyrobený, který patří na první vynechané místo (*****) ve výchozím textu.*

2) *Napište náležitý spisovný tvar slova umístěný, který patří na druhé vynechané místo (•••••) ve výchozím textu.(Po doplnění náležitého tvaru musí být příslušný větný celek gramaticky i pravopisně správný.)*

Řešení:
vyrobenými, umístěných

(Zdroj: CERMAT)

Střední odborná škola Prostějov

Střední odborná škola Prostějov má dlouholetou tradici ve výuce gastronomických oborů a oborů služeb, nachází se v centru města, 10 minut od autobusového i vlakového nádraží.

Škola disponuje moderně vybavenými učebnami pro výuku teoretických i odborných předmětů, školním kosmetickým salonem, školní cukrárnou a cvičnou kuchyní.

Studijní nabídku tvoří tříleté učební obory zakončené výučním listem **Cukrář, Číšník, Kuchař, Ošetřovatel, Prodavač, Řezník a Výrobce kožedělného zboží**. Žáci oborů **Řezník** a **Výrobce kožedělného zboží** dostávají **studijní stipendium** Olomouckého kraje, obor **Řezník** navíc **stipendium firmy Makovec**. Obor **Řezník** je uzpůsoben i pro dívky.

Pro zájemce o čtyřleté studijní obory zakončené maturitní zkouškou máme připraveny **Kosmetické služby** a obor **Gastronomie**, který je komplementární, což znamená, že žák složí ve třetím ročníku závěrečnou zkoušku a získá výuční list v oboru **Kuchař** a čtvrtý ročník zakončí **maturitní zkouškou**.

Vše kolem studia zájemcům a jejich zákonným zástupcům rádi vysvětlíme **na dnech otevřených dveří 3. 12. 2025 a 21. 1. 2026**.

Tabulka č. 44

nám. Edmunda Husserla 1/30, Prostějov
tel.: 582 351 977
sos@sosprostejov.cz
www.sosprostejov.cz

Společnost MAKOVEC a.s. ve spolupráci se SOŠ v Prostějově nabízí uchazečům oboru ŘEZNÍK-UZENÁŘ:

- Stipendijní program
- Odbornou praxi v oboru
- Velký výběr brigád
- Garanci zaměstnání
- Podporu při následujícím studiu
- Mnoho dalších benefitů

MAKOVEC a.s.
nám. T. G. Masaryka 23
796 01 Prostějov

+420 725 504 862
ucni@makovec.cz

www.makovec.cz

Gymnázium, Kojetín, Svatopluka Čecha 683

Svět je plný dobrodružství, připravte se na něj s Gymnáziem Kojetín. Pohodová atmosféra a vstřícné prostředí školy vytváří ideální zázemí pro kvalitní vzdělání, sportovní, vědomostní, talentové či projektové aktivity. Co Gymnázium Kojetín nabízí?

GKJ je všeobecně zaměřenou školou poskytující studium osmiletého a čtyřletého studijního oboru. Žákům zajišťuje vynikající vzdělání prostřednictvím zkušených odborníků, moderně vybavené školní prostředí i optimální vzdělávací program. Žáci získávají kvalitní přípravu na maturitní zkoušky i budoucí studium na vysokých školách.

Studijní obory a počet tříd otevíraných ve školním roce 2026/27

Gymnázium – osmiletý studijní obor, 1 třída (30 žáků)
Gymnázium – čtyřletý studijní obor, 1 třída (30 žáků)

Kapacita gymnázia je 360 žáků a právě rodinný charakter školy společně s podporou sportovně nadaných žáků, pozitivní atmosférou a bezpečným klimatem patří mezi faktory oceňované zdejšími žáky.

Nabízíme:

- kvalitní výuka cizích jazyků, zvýšená hodinová dotace

Budova školy

- pestrá nabídka volitelných předmětů (cizí jazyky, přírodovědné semináře, občanské a trestní právo, základy podnikání atd.)
- všeobecná sportovní příprava (volitelný seminář pro sportovce)
- kvalitní příprava na studium na VŠ
- prostor pro osobní rozvoj a seberealizaci
- příjemné klima školy
- zahraniční i tuzemské exkurze, adaptační, sportovní i taneční kurzy, kulturní i sportovní akce, žákovský parlament, školní časopis Gymploviny, řada aktivit a celá řada projektů (ekologie, sociální vědy, právo atd.)

Spolupracujeme:

- Soudcovská unie ČR (certifikát o stálém odborném partnerství GKJ a SU ČR)
- Přírodovědecká fakulta UP Olomouc
- Pedagogická fakulta UP Olomouc

GKJ je nositelem titulu Světová škola a Fairtradová škola.

Tabulka č. 62

Svatopluka Čecha 683, Kojetín
tel.: 581 705 333
gkj@gkj.cz
www.gkj.cz

Vypočítejte a výsledek zapište zlomkem v základním tvaru:

$$\frac{\frac{7}{5} + 3{,}3 - \frac{1}{2}}{\frac{1}{15} + \frac{1}{3}} =$$

VYZKOUŠEJ SI ÚLOHU K PŘIJÍMACÍM ZKOUŠKÁM

Řešení: $\frac{21}{2}$

(Zdroj: CERMAT)

Střední škola elektrotechnická, Lipník nad Bečvou, Tyršova 781

Škola s tradicí – škola s budoucností

Střední škola elektrotechnická se specializuje na výuku elektrotechniky a výpočetní techniky. Sídlí v Lipníku nad Bečvou, kde nalezneme školu, dílny, vlastní sportovní halu, domov mládeže a školní jídelnu. Žáci z větší vzdálenosti využívají ubytování v domově mládeže. Součástí školy je odloučené pracoviště v Přerově, tzv. polygon, které je špičkově vybavené pro odborný výcvik elektro oborů (práce ve výškách). Takových pracovišť je jen několik v České republice.

Čtyřleté studijní obory ukončené maturitní zkouškou

- **18-20-M/01 Informační technologie – Programování a počítačové systémy**

Žáci se učí programovat v nižším a vyšším programovacím jazyce. Tvoří webové aplikace. Instalují a spravují počítačové sítě. Pracují s informačními systémy. Součástí výuky je hardware počítačů a virtuální realita. Praxe ve firmě ve druhém a třetím ročníku.

- **26-41-M/01 Elektrotechnika – Programování, automatizace a robotika**

Žáci programují automaty, roboty a další složité systémy

řízené mikroprocesory. Pracují v počítačových sítích. Absolventi oboru mohou získat NV 194/2022 Sb. Praxe ve firmě ve druhém a třetím ročníku. Prospěchové stipendium Olomouckého kraje.

- **26-41-L/01 Mechanik elektrotechnik – Silnoproud, slaboproud a energetika**

Žáci zapojují elektrické obvody v obytných a průmyslových budovách a systémy průmyslové automatizace a robotiky. Součást výuky je odborný výcvik. Absolventi oboru mohou získat NV 194/2022 Sb. Prospěchové stipendium Olomouckého kraje.

Tříletý obor ukončený závěrečnou zkouškou s výučním listem

- **26-51-H/01 Elektrikář – Silnoproud, slaboproud a energetika**
- **26-51-H/01 Elektrikář – Silnoproud, slaboproud a fotovoltaika**

Žáci zapojují elektrické obvody v obytných a průmyslových budovách. Žáci se učí pracovat ve výškách. Až polovinu výuky tvoří odborný výcvik. Nabízíme dvě zaměření, přičemž univerzální základ silnoproudu a slaboproudu je stejný. Absolventi oboru mohou získat NV 194/2022 Sb. Možnost pokračovat v maturitním oboru. Stipendium Olomouckého kraje za řádné studium.

Tabulka č. 68

Tyršova 781, Lipník nad Bečvou
tel.: 581 773 740
sse@sse-lipniknb.cz
www.sse-lipniknb.cz

SKUPINA ČEZ

Jsme partnerskou školou **Skupiny ČEZ**. Díky spolupráci pořádáme např. exkurze do jaderné elektrárny, odborné přednášky o energetice a Road show ČEZ Distribuce. Praxe na pracovištích společnosti.

Jsme certifikovanou školou **Českého svazu zaměstnavatelů v energetice** (ČSZE), a to jako jediná škola v Olomouckém kraji. Díky členství mají naši elektrotechnici a elektrikáři usnadněn přístup ke kvalifikovaným pozicím v energetických firmách.

Spolupráce se zaměstnavateli:

Armáda ČR • AVL Hranice • AŽD • BBC Bircher Hranice • Cukrovar Prosenice • České dráhy • ČMŽO-E • Eaton ČR • Elektric Hranice • Elektrizace železnic • Elektromont Hulín • Elspomont Vlkoš • Ermonta Břest • GDF Mostkov • Chropyňská strojírna • IPG Plasty Milotice • JTEKT Olomouc • Kontech Lipník • Meopta Přerov • Mercon Přerov • MLS Holice • MSEM • Mubea Prostějov • Nej.cz • Olympus Přerov • Onsemi Rožnov • Paragan Horseboxes • Policie ČR • Precheza • Saint-Gobain Isover Lipník • Signalbau • Správa železnic • SSI Schäfer Hranice • Union Grid ČR • Well-well Lipník a další...

Častý dotaz uchazečů – v čem programujete?

V programovacích jazycích HTML, JavaScript, CSS, C++, PHP, C# a Python.

Střední zdravotnická škola, Hranice, Nová 1820

Střední zdravotnická škola Hranice je školou s více než stoletou tradicí. Z původní odborné školy pro ženská povolání se vyprofilovala v moderní vzdělávací instituci nabízející studium v maturitním i učebním oboru. Teoretická výuka je podpořena praxí ve zdravotnických a sociálních zařízeních a složkách IZS. V oblasti dalšího vzdělávání má škola akreditovanou celou řadu kvalifikačních a rekvalifikačních kurzů.

Sociálními partnery školy jsou především zdravotnická zařízení (nemocnice v Hranicích a Přerově), ústavy sociální péče, charitativní organizace, Armáda ČR a také praktičtí lékaři. Škola spolupracuje s celou řadou institucí (kromě zdravotnických zařízení také s obecními a městskými úřady, složkami IZS, ZŠ, MŠ, domy dětí, pečovatelskou službou, atd.).

Informační servis:

- Všechny aktuální informace jsou dostupné na www.szs-hranice.cz.

Škola nabízí služby školního poradenského zařízení:

- Výchovný poradce
- Školní psycholog
- Metodik prevence

Tabulka č. 73

Nová 1820, Hranice
tel.: 581 601 792
camborova@szs-hranice.cz
www.szs-hranice.cz

STŘEDNÍ ZDRAVOTNICKÁ ŠKOLA HRANICE

PRAKTICKÁ SESTRA

- **53-41-M/03 Praktická sestra, čtyřletý studijní obor s maturitou**
- absolvent je odborný střední zdravotnický pracovník s uplatněním ve zdravotnických zařízeních lůžkového i ambulantního charakteru
- možnost pokračovat ve studiu na VŠ (lékařské fakulty), VOŠ (všeobecná sestra, zdravotnický záchranář, zubní technik, farmaceutický asistent, atd.)

ZÁCHRANÁŘSTVÍ A OCHRANA OBYVATEL

- **68-42-M/01 Bezpečnostně právní činnost, čtyřletý studijní obor s maturitou**
- absolvent se uplatní ve složkách integrovaného záchranného systému (záchranná služba, zdravotnická zařízení, hasiči, Policie ČR, horská služba), Armádě ČR, v oblasti krizového řízení i prevence
- možnost pokračovat ve studiu na VŠ, VOŠ

OŠETŘOVATEL

- **53-41-H/01 Ošetřovatel, tříletý učební obor s výučním listem**
- absolvent je nižší odborný zdravotnický pracovník s uplatněním ve zdravotnických a sociálních zařízeních, v hospicích i domácí ošetřovatelské péči
- možnost pokračovat v nástavbovém maturitním studiu

ORTOTICKO-PROTETICKÝ TECHNIK

- **53-44-M/01 Ortoticko-protetický technik, čtyřletý studijní obor s maturitou**
- absolventi se uplatní na odborných protetických pracovištích, ve zdravotnických zařízeních nebo samostatných protetických zařízeních při navrhování, zhotovování, výrobě a opravách ortopedických a protetických pomůcek
- možnost dále se vzdělávat na vysokých nebo vyšších odborných školách, zejména ve zdravotnických oborech

www.szs-hranice.cz • www.facebook.com/szshranice • szs@szs-hranice.cz

Střední průmyslová škola, Přerov, Havlíčkova 2
JISTOTA UPLATNĚNÍ NA TRHU PRÁCE

Nabízíme vzdělání v maturitních oborech:
- 78-42-M/01 Technické lyceum – informační technologie
- 23-41-M/01 Strojírenství
- 26-41-M/01 Elektrotechnika
  - zaměření na techniku počítačů
  - zaměření na automatizaci

Proč studovat na naší škole?
- moderní laboratoře měření, číslicové a automatizační techniky a program. obvodů, zvuková laboratoř
- učebny vybavené systémy PLC Siemens, hradlovými poli Spartan, mikrořadiči Arduino a ATmega 32
- mikropočítače Micro:bit a Raspberry Pi, programování v jazycích Python, C a C#, MakeCode
- CNC stroje s řídicími systémy SINUMERIC, FANUC, Heidenhain a CAD systémy – AutoCAD Mechanical, Inventor, Siemens NX, CREO; 3D tisk
- certifikáty CISCO NETWORKING ACADEMY, NV č. 194/2022Sb., § 6
- prospěchová stipendia

Tabulka č. 66

Havlíčkova 2, Přerov
tel.: 581 334 033
sps@sps-prerov.cz
www.sps-prerov.cz

Škola a firma = záruka úspěšné budoucnosti

BIRCHER ProcessControl a BBC GROUP company – Behr Bircher Cellpack BBC, Czech s. r. o. www.bircher.cz

SSI SCHÄFER – SSI Schäfer s. r. o. www.ssi-schaefer.cz

meopta – Meopta s. r. o. www.meopta.com/cz/

OLYMPUS – OLYMPUS Medical Products CZECH, spol. s. r. o. www.olympus.cz

CHROPYNSKA – Chropyňská strojírna, a. s. www.chropynska.cz

PSP Pohony – PSP Pohony a. s. www.pohony.cz/cs

ACR-BOHEMIA, spol. s r.o. – ACR-Bohemia, spol. s r. o. www.acr-bohemia.cz

Mubea light.efficient.global. – Mubea, spol. s r. o. www.mubea.com

Střední škola gastronomie a služeb, Přerov, Šířava 7

Hledáš atraktivní obor, který Tě bude bavit? Chceš jet na praxi do zahraničí ve studijním, ale i v učebním oboru? Oceníš školu, která z Tebe udělá profesionála a zároveň připraví na další studium? Zvol školu s vlastnostmi lva, krále zvířat, která Tě naučí vše potřebné a připraví pro život.

Jsme moderní přerovská škola podnikatelského typu, provozujeme **restauraci, čtyři kadeřnictví, kosmetiku a cukrářskou výrobnu**. Všechna pracoviště jsou kvalitně vybavena, školní restaurace Bečva má tři patra, probíhá zde běžný restaurační provoz, ale i výuka v cvičné kuchyni a cvičném baru. Samozřejmostí jsou interaktivní panely, projektory a interaktivní tabule v učebnách, wi-fi pro žáky v celé škole a e-learning pro doplnění výuky. Všichni žáci mají možnost absolvovat **pracovní stáž v zahraničí** (3 týdny až 3 měsíce). Za produktivní práci žáci získávají pravidelné peněžní odměny. Zřizovatelem školy je Olomoucký kraj, proto se školné u nás neplatí.

Nabídka studijních a učebních oborů:

STUDIJNÍ OBORY – 4 roky, maturitní zkouška:
- **Hotelnictví**
- **Vizážista**
- **Kosmetické služby**

UČEBNÍ OBORY – 3 roky, závěrečná zkouška – výuční list:
- **Kadeřník**
- **Kuchař se zaměřením na zážitkovou gastronomii**
- **Číšník se zaměřením na nápojovou gastronomii**
- **Kuchař-číšník**
- **Cukrář**

NÁSTAVBOVÉ STUDIUM – maturitní zkouška:
- **Podnikání** – denní – 2 roky
- **Podnikání** – dálkové – 3 roky

Do těchto oborů mohou být přijati absolventi s výučním listem v 3letém učebním oboru.

Výuku a odborný výcvik zajišťujeme na různých místech:
- Areál školy – Šířava 7, Přerov – probíhá zde teoretická výuka a odborný výcvik pro kosmetičky a vizážistky (provozovna kosmetiky), kadeřnice (2 kadeřnictví) a cukráře (cukrářská výrobna)
- Restaurace Bečva – Nábřeží protifašistických bojovníků 273/21 – odborný výcvik pro obory kuchaře, číšníky a kuchaře-číšníky
- Ostatní – kadeřnictví na Kozlovské ulici 2 v Přerově a v Prostějově, Olomoucká 4181
- Smluvní partneři – pro obor Hotelnictví vybrané hotely a restaurace v blízkém i vzdálenějším okolí (např. Hotel Jana Přerov, Hotel NH Olomouc, Hotel Flora Olomouc, Lázně Teplice nad Bečvou, Hotel Fit Přerov), pro všechny žáky praxe v zahraničí (Rakousko – Innsbruck; Řecko – Rhodos).

Věříme, že Tě nabídka projet studiem střední školy na hřbetu šířavského lva zaujala, těšíme se na setkání ať už v rámci dnů otevřených dveří anebo i kdykoliv jindy a doufáme, že se budeme od září příštího školního roku potkávat ve škole na Šířavě.

Tabulka č. 69

Šířava 7, Přerov
tel.: 581 210 750, 581 205 280
kovar@sirava.cz
www.sirava.cz

ŠÍŘAVA, PŘEROV
Střední škola gastronomie a služeb
Přerov, Šířava 7

Střední škola technická, Přerov, Kouřílkova 8

DEJTE PŘEDNOST JISTOTÁM!
Studujte atraktivní obory s maturitou nebo s vyučením zaměřené na dopravu, logistiku a automobily, strojírenství, optiku nebo stavebnictví.

Spolupracující firmy garantují zaměstnání a nabízejí řadu benefitů: patří mezi ně např. MUBEA Prostějov, Honeywell Olomouc, Chropyňská strojírna, PSP Pohony Přerov, PSP Machinery Přerov, Meopta – optika Přerov, TOSHULIN, Přerovská stavební společnost, OMEGA, Bothe – Schnitzius CZ, JAP Future, Olympus a celá řada dalších, cca 80 firem. **Žáci mohou vykonávat praxi** jak ve školních dílnách, tak v těchto firmách, kde se naučí pracovat s novými technologiemi a na nových strojích a současně si vyzkouší práci v reálném prostředí. **Ve vybraných oborech možnost získat ZDARMA řidičák nebo svářečské zkoušky! Významným benefitem** je finanční podpora žáků vybraných oborů formou **krajských stipendií** nebo **firemních stipendií**. Pro žáky pořádáme odborné a poznávací exkurze doma i v zahraničí.

Více informací na: **www.kourilkova8.cz**.

Přehled oborů vzdělání:

4LETÉ (MATURITA):
- **Elektrotechnika – mechatronika**
- **Dopravní prostředky – diagnostika a servis**
- **Provoz a ekonomika dopravy – management dopravy**
- **Mechanik seřizovač**
- **Optik**

3LETÉ OBORY STROJNÍ A STAVEBNÍ:
- **Jemný mechanik – optik**
- **Mechanik opravář motorových vozidel – automechanik**
- **Obráběč kovů** • **Strojní mechanik – zámečník**
- **Instalatér** • **Tesař** • **Zedník**

3LETÉ (pro žáky z nižších ročníků ZŠ a ZŠ se speciální výukou):
- **Malířské a natěračské práce**
- **Stravovací a ubytovací služby**

NÁSTAVBOVÉ STUDIUM (maturita po vyučení):
- **Provozní technika** • **Stavební provoz** (denní nebo dálková forma)

Tabulka č. 71

Kouřílkova 1028/8, Přerov
tel.: 581 201 276
isst@kourilkova8.cz
www.kourilkova8.cz

Střední škola zemědělská, Přerov, Osmek 47
Centrum zemědělského vzdělávání

SŠZe Přerov vzdělává žáky v zemědělských oborech již od roku 1865. Studium je bezplatné.

Přehled oborů vzdělávání (+ stipendia Olomouckého kraje):

4leté studijní obory zakončené maturitní zkouškou
- **Agropodnikání** se zaměřením:
- Chovatel koní, jezdec
- Provoz a služby
- Ochrana přírody a prostředí
- **Mechanizace a služby** se zaměřením:
- Provozní technika +

2leté nástavbové studium zakončené maturitní zkouškou
- **Mechanizace zemědělství a lesního hospodářství**

3leté učební obory zakončené závěrečnou zkouškou
- **Opravář zemědělských strojů**
- **Zemědělec – farmář** se zaměřením:
- Chovatel koní, jezdec +
- Provoz +

Žáci uvedených oborů vzdělávání mohou v rámci studia získat podle zaměření řidičské oprávnění sk. T, B a C, jezdeckou licenci, lovecký lístek, svářečský průkaz pro svařování elektrickým obloukem v ochranné atmosféře, svařování plamenem a osvědčení na obsluhu motorové pily, křovinořezu nebo vysokozdvižného vozíku.

Škola poskytuje teoretické i praktické vzdělání v modernizovaných učebnách a laboratořích. Praktická výuka se realizuje na školní farmě v areálu školy. Součástí této farmy je jezdecký oddíl, který poskytuje zázemí pro zaměření Chovatel koní, jezdec. Součástí školní farmy je tzv. drobnochov s chovem drůbeže, koz, ovcí a prasat a dále zahradnictví s prodejem výpěstků pro veřejnost. Žáci konají praktickou výuku v dílnách školy a na pozemcích školy za využití nově zakoupené moderní zemědělské techniky. Žáci vyšších ročníků konají praktickou výuku na smluvních pracovištích. Odbornou praxi v živočišné výrobě realizují žáci na školním pracovišti v Moravské zemědělské akciové společnosti v Prosenicích.

V areálu školy se nachází venkovní sportoviště, tělocvična, posilovna, krytá hala a kruhová dráha pro výcvik koní. Žákům nabízíme stravování ve školní jídelně a ubytování na Domově mládeže s celodenní stravou.

Ve volném čase mohou žáci navštěvovat v rámci zájmové činnosti jezdecký oddíl a kroužky (chovatelský, včelařský, rybářský, opravárenský, pěstitelský a sportovní). Dále mohou ve volném čase využívat i posilovnu.

V rámci výuky spolupracuje škola s partnerskou školou v Topolčanech na Slovensku a pořádá odborné exkurze u nás i v zahraničí, na kterých mohou žáci získat přehled o nových trendech v oblasti zemědělství. Žáci školy se každoročně zapojují do celostátních i mezinárodních odborných a sportovních soutěží a Lig zemědělských škol v parkurovém skákání.

Tabulka č. 72

Osmek 47, Přerov
tel.: 581 262 611
ssze@sszeprerov.cz
www.sszeprerov.cz

Dva sourozenci Eva a Michal šetří společně na dárek pro rodiče. Eva našetřila 40 % potřebné částky, Michal o 24 korun více než Eva. Sourozencům zbývá našetřit 72 korun.

Kolik korun stojí dárek?

A) 96 Kč
B) 120 Kč
C) 480 Kč
D) 1 920 Kč
E) jiný výsledek

VYZKOUŠEJ SI ÚLOHU K PŘIJÍMACÍM ZKOUŠKÁM

Řešení: C

(Zdroj: CERMAT)

Střední lesnická škola, Hranice, Jurikova 588

Co Tě napadne, když se řekne lesárna?

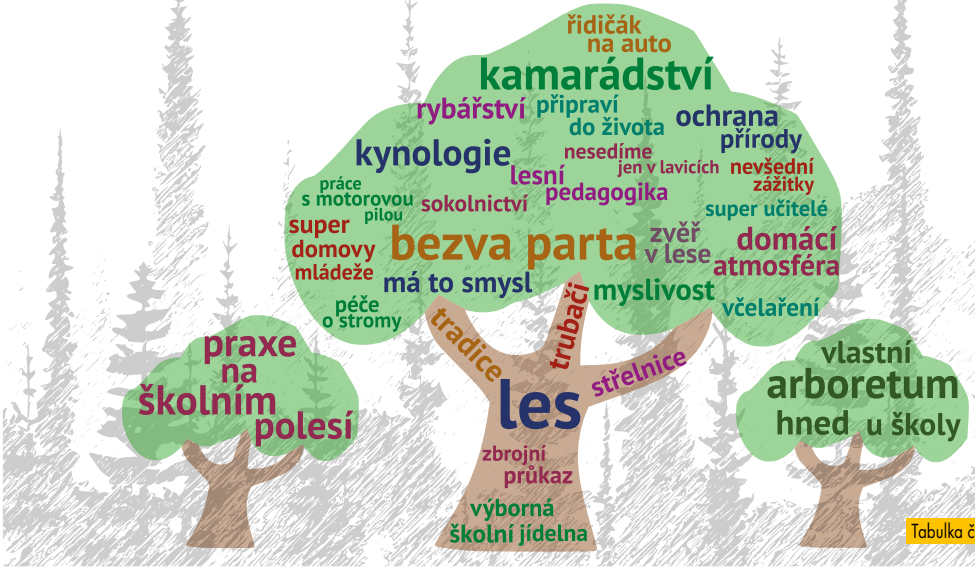

Přijď se k nám podívat!

- 29. 11. 2025
- 13. 12. 2025
- 17. 1. 2026
- jindy po domluvě

víc info

sls_hranice slshranice

www.slshranice.cz

Tabulka č. 64

Střední škola řezbářská, Tovačov, Nádražní 146

Střední škola řezbářská v Tovačově je školou, jejímž zřizovatelem je Olomoucký kraj.

– **na škole je možné studovat maturitní i učební obory:**

- **82-51-L/02 Uměleckořemeslné zpracování dřeva se zaměřením na práce řezbářské** – maturitní obor
- **82-41-M/11 Design interiéru a nábytku** – maturitní obor
- **33-56-H/01 Truhlář** – učební obor
- **33-56-E/01 Truhlářské práce** – učební obor

Výuka všech oborů je zajišťována přímo v areálu školy.

Vzdálenost od měst Prostějova, Olomouce, Přerova i Kroměříže je zhruba do 20 km a do každého z měst je zajištěno pravidelné autobusové spojení. Výuka je organizována tak, že na tyto spoje navazuje.

Základem praktické výuky je práce s masivním dřevem. Během studia žáci zvládnou nejen řezbu, výrobu nábytku doplněného řezbou, ale také základy restaurování starého a starodávného nábytku. V teoretickém vyučování je mimo maturitních předmětů velká pozornost věnovaná zejména dějinám umění, historii nábytku, praktické výuce kresby a modelování, ale také počítačové grafice.

Řezba

Ve vyučovaných učebních oborech, jejichž ojedinělost je především v oblasti odborného výcviku a praxe, jsou žáci připravováni především na práci s masivním dřevem a mohou se naučit základům řezby. To vše zvyšuje jejich hodnotu na trhu práce.

Během výuky odborného výcviku žáci pracují na mnoha zakázkách, což umožňuje nejen jejich profesní růst, ale také možnost získat odměnu za produktivní práci během studia.

Žáci oborů truhlář a truhlářské práce pak mohou získat i stipendium od zřizovatele.

Absolventi maturitních oborů mohou pokračovat ve studiu na vysoké škole nebo na VOŠ.

Tabulka č. 70

Nádražní 146, Tovačov
tel.: 581 731 421
stranelova@sstovacov.cz
www.sstovacov.cz

VYZKOUŠEJ SI ÚLOHU K PŘIJÍMACÍM ZKOUŠKÁM

Věta č. 1: *Nejúspěšnější řešitel od nás získá zajímavou odměnu.*

Věta č. 2: *Jeho neodbytné dotazy jako obvykle zůstaly nezodpovězeny.*

Které z následujících tvrzení o větách z výchozího textu je pravdivé?

A) Obě tyto věty jsou zapsány pravopisně správně.

B) Každá z těchto vět obsahuje pravopisnou chybu.

C) Věta č. 1 je zapsána pravopisně správně, věta č. 2 obsahuje pravopisnou chybu.

D) Věta č. 1 obsahuje pravopisnou chybu, věta č. 2 je zapsána pravopisně správně.

Řešení: D

(Zdroj: CERMAT)

Gymnázium, Zábřeh, náměstí Osvobození 20

Gymnázium Zábřeh je škola s tradicí více než 120 let. Vždy bylo významným centrem intelektuálního dění a neodmyslitelnou součástí společenského a kulturního života regionu. Od roku 1990 nabízí studium ve čtyřletém a osmiletém oboru vzdělání.

Gymnázium připravuje žáky především pro další studium na vysokých školách. Absolvent gymnázia je schopen se adaptovat v různých oborech a přizpůsobit se nově vznikajícím požadavkům na trhu práce.

Vysokou kvalitu Gymnázia Zábřeh dokládá každoročně vysoká úspěšnost jeho absolventů u státních maturit a při přijímacím řízení na vysoké školy. **Výrazným pozitivem školy je její vstřícná atmosféra**, přátelské vztahy mezi žáky i mezi žáky a učiteli. Pro své studenty škola pořádá řadu akcí – adaptační pobyty, lyžařské kurzy, vodácký kurz, zahraniční zájezdy, výměnné pobyty v SRN a v USA, projektové dny atd.

Tabulka č. 81

náměstí Osvobození 20, Zábřeh
tel.: 583 416 380, 583 411 138
reditel@gyza.cz
www.gyza.cz

Odborné učiliště a Praktická škola, Mohelnice, Vodní 27

Odborné učiliště a Praktická škola je určena pro žáky se speciálními vzdělávacími potřebami a umožňuje žákům s ukončeným základním vzděláním získat výuční list.

Výuka odborného výcviku probíhá v dílnách v prostorách školy a na pracovištích praktického vyučování. Teoretická výuka probíhá v učebnách, které jsou vybaveny moderní didaktickou technikou.

Díky menším počtům žáků ve třídách a skupinách odborného výcviku je škola schopna zajistit kvalitní odborné vzdělávání s individuálním přístupem.

Nabízíme tyto učební obory:

- **75-41-E/01 Pečovatelské služby**
- **66-51-E/01 Prodavačské práce**
- **29-51-E/01 Potravinářská výroba (Cukrářské práce)**
- **29-51-E/02 Potravinářské práce (Pekařské práce)**
- **69-54-E/01 Provozní služby**
- **65-51-E/02 Práce ve stravování**

Samostatná součást školy:

- **78-62-C/02 Praktická škola dvouletá**

Škola dále nabízí:

- ubytování na internátě s celodenním stravováním
- klidné a vlídné podporující prostředí školy
- na škole působí team erudovaných pracovníků s dlouholetou praxí v oboru
- dobrou uplatnitelnost na trhu práce
- úzkou spolupráci s firmami v regionu
- finanční odměnu za produktivní činnost
- využití nových informačních technologií v nové moderní počítačové učebně i ve výuce
- jsme otevřeni novým trendům
- širokou nabídku zájmových aktivit
- sportovní a seznamovací pobyty na horách s finanční dotací pro žáky ze Spolku při OU a PrŠ Mohelnice
- návštěvy exkurzí, kulturních a společenských akcí
- účast na sportovních soutěžích
- na vybrané studijní obory jsou poskytována stipendia v rámci Podpory polytechnického vzdělávání a řemesel v Olomouckém kraji

Budova školy

Velmi dobrá dostupnost školy, leží na vlakové trati Olomouc–Praha.

Přijďte se kdykoliv podívat, rádi vám poskytneme veškeré informace.

Tabulka č. 91

Vodní 27, Mohelnice
tel.: 583 430 113
ou.u.prs.mohelnice@rps.cz
www.ouaprsmohelnice.cz

Přiřaďte ke každé úloze (1–3) odpovídající výsledek (A–F).

1) Lyžařský pobyt stál celkem 7 000 Kč. Cena zahrnovala dopravu, ubytování a lístek na vlek. Doprava tvořila desetinu celkové ceny, 60 % ceny stálo ubytování.
Kolik procent ceny pobytu tvořila cena lístku na vlek?

2) Cena učebnice matematiky se snížila na částku 1 500 Kč z původních 2 000 Kč.
Kolik procent činila sleva?

3) Petr přivezl nemocnému kamarádovi dárek ze zahraničního zájezdu za 40 EUR. Celkem měl vyměněno 200 EUR.
Kolik procent z vyměněných EUR tvořila cena dárku?

A) 15 %
B) 20 %
C) 25 %
D) 30 %
E) 40 %
F) jiný výsledek

VYZKOUŠEJ SI ÚLOHU K PŘIJÍMACÍM ZKOUŠKÁM

Řešení: 1D, 2C, 3B

(Zdroj: CERMAT)

STŘEDNÍ ŠKOLA ŘEMESEL, ŠUMPERK

Střední škola řemesel, Šumperk

Nabízíme moderní vzdělávání a kvalitní výchovu každého žáka. Podporujeme individuální růst jednotlivců, nadaným žákům umožňujeme mezioborové vzdělání. Pozornost a péči věnujeme žákům zdravotně a sociálně znevýhodněným. Naše školní poradenské pracoviště tvoří fungující tým odborníků – speciální pedagog, preventista, výchovný poradce, kariérový poradce, koordinátor praxí. Nadace školy a naši donátoři podporují sociálně znevýhodněné studenty nebo studenty nadané (soutěže, odměny, pomůcky). Intenzivně a systematicky podporujeme nadané žáky!

Žáky vedeme k samostatnosti

Naše žáky vedeme k samostatnosti a zodpovědné práci. Proto naše heslo zní „získej nezávislost – nauč se řemeslo“. Chlapci i děvčata pravidelně úspěšně reprezentují školu v mnoha soutěžích zručnosti, v soutěžích na podporu podnikavosti. Všestranně podporujeme nadané sportovce!

Praxe po celé Evropě

Zajišťujeme praxi v moderních regionálních firmách, atraktivní je například třítýdenní praxe v Německu, či v jiných zemích EU (např. Slovensko, Španělsko, Lotyšsko).

Motivační stipendia

Pro rodinu jsou zajímavá krajská a firemní stipendia, která motivují žáky k dobrým studijním výsledkům. Zdarma či za zvýhodněné ceny umožňujeme získat svářecí průkaz, či řidičské oprávnění sk. B. Výhodou studia na naší škole je vzájemná prostupnost oborů. V oboru vzdělání mechanik strojů a zařízení získá žák ve 3. ročníku výuční list v oboru strojní mechanik a studium pak ukončí ve 4. ročníku maturitní zkouškou. Stejná forma platí pro obor obchodník. Ve třetím ročníku tohoto oboru žáci získávají výuční list v oboru prodavač a ve čtvrtém skládají maturitní zkoušku.

Vzdělávání dospělých

Poskytujeme rekvalifikace a částečné rekvalifikace dospělým zájemcům v oborech školy. Ve škole fungují dvě svářečské školy, kde zájemci mohou získat svářecí průkaz pro metodu CO_2, nerez, hliník, pájení mědi a polyfúzní svařování plastů, svařování laserem.

Jednoletá studia!!!

Pro absolventy oborů ukončených výučním listem,

maturitním vysvědčením, vysokoškolským diplomem nabízíme zkrácená jednoletá studia v kombinované (3 dny v měsíci ve škole, jinak on-line) nebo denní formě v oboru **strojní mechanik (po roce absolvent získá výuční list a svářecí průkaz), tesař, zedník, elektrikář silnoproud a mechanik plynových zařízení (pro absolventy oboru instalatér či mechanik instalatérských a elektrotechnických zařízení)**.

Den otevřených dveří: 4. prosince 2025, škola také nabízí prohlídku pracovišť, pohovor s učiteli, kdykoliv po předchozím oznámení.

Tříleté obory vzdělání ukončené výučním listem:

- **Strojní mechanik (zámečník)** – základní kurz svařování ZK 135 1.1 v ochranné atmosféře, ZK 311 1.1 kurz svařování plamenem, kurz pájení mědi a svařování plastů, práce se svařovacím kobotem, práce na laseru, možnost získání stipendií
- **Obráběč kovů – obsluha a programování CNC strojů** – výuka na CNC strojích, programování seřizování a práce na CNC strojích, strojírenská angličtina, možnost získání stipendií
- **Truhlář** – práce na CNC strojích, práce s programem Rhinocerus, odborná angličtina, možnost získání stipendia
- **Prodavač** – získání dovedností techniky administrativy, maloobchodních operací, uplatnění kreativity v aranžování, samostatná práce v kantýnách středních škol
- **Operátor skladování** – osvědčení o způsobilosti řídit motorový vysokozdvižný vozík.
- **Kadeřník, kadeřnice** – kurz vizážistiky, odborná angličtina, podpora podnikání a podnikavosti
- **Instalatér** – svářečský průkaz, certifikát na pájení mědi a polyfúzní svařování, možnost pokračovat ve studiu v oboru mechanik plynových zařízení, elektrikář – silnoproud – jednoletá studia přímo v naší škole, možnost získání stipendia
- **Mechanik plynových zařízení** – jednoletý obor
- **Elektrikář – silnoproud** – aplikovaná výpočetní technika, možnost získání stipendií
- **Elektromechanik pro zařízení a přístroje** – mimo jiné předměty i výuka chladírenství a klimatizací
- **Tesař** – možnost získání stipendia
- **Zedník** – možnost získání stipendia, vazačský průkaz, lešenářský průkaz

Úspěšní absolventi tříletých oborů mohou pokračovat ve studiu přímo na naší škole v **nástavbovém dvouletém studiu a k výučnímu listu tak získat maturitní vysvědčení!**

Dvouletý nástavbový obor:

- **Elektrotechnik pro robotiku a automatizaci** – nástavba pro tříleté elektro obory, rozšířená výuka odborných předmětů zaměřených na robotizaci, automatizaci, programování, posílení IT kompetencí.
- **Podnikání** – všeobecná nástavba pro různé tříleté obory, aplikovaná výpočetní technika, podpora podnikání a podnikavosti

Čtyřleté studijní obory vzdělávání ukončené maturitní zkouškou

- **Nábytkářství** – navrhování konstrukcí a designu v TurboCADu, práce na CNC strojích a v programu Rhinoceros
- **Obchodník** – ovládání principů marketingu, fiktivní firmy, základy účetního programu POHODA, e-commerce. Výuční list + maturita.
- **Strojírenství – programování CNC strojů a grafické systémy** – projektování a technické kreslení prostřednictvím CAD systémů, programování a ovládání CNC strojů, strojírenská angličtina
- **Mechanik strojů a zařízení** – svářecí průkaz ZK 135 W01, ZK 311 1.1, je seznámen s prací na svařovacím kobotu, strojírenská angličtina. Výuční list + maturita.
- **Stavebnictví** – navrhování a kreslení v ArchiCADu objektů i interiérů, metody práce s BIM a dalšími aplikačními programy, řízení staveb

Tabulka č. 85

Gen. Krátkého 30, Šumperk
tel.: 583 320 117
skola@skolasumperk.cz
www.skolasumperk.cz

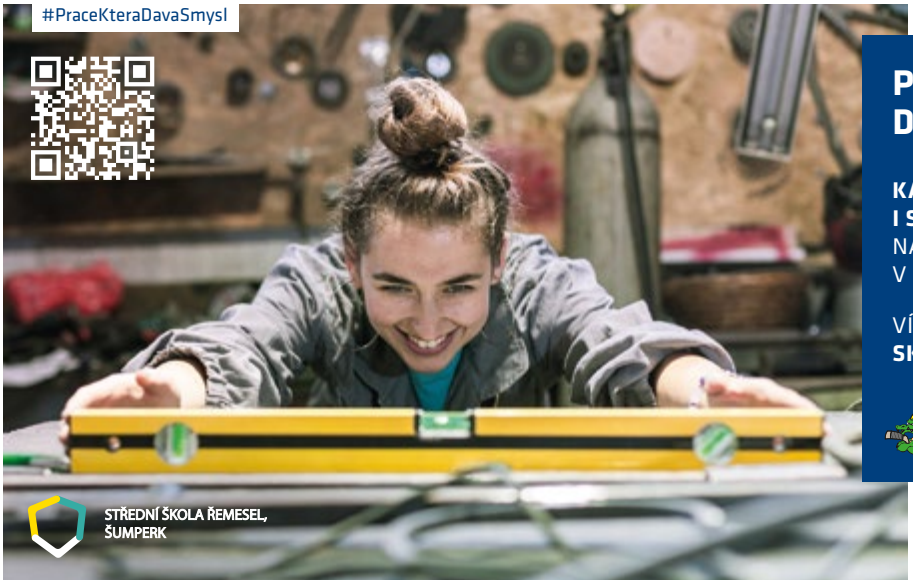

PRÁCE, KTERÁ DÁVÁ SMYSL

KAPESNÉ, UBYTOVÁNÍ I STRAVNÉ OD ŠKODOVKY?
NA STŘEDNÍ ŠKOLE ŘEMESEL V ŠUMPERKU ANO.

VÍCE O STIPENDIÍCH NA
SKODAGROUP.COM/SUMPERK

JSME HLAVNÍ PARTNER KLUBU
DRACI PARS ŠUMPERK

ŠKODA | Škoda Group

Střední škola technická Mohelnice, 1. máje 667/2, 789 85 Mohelnice

Je školou státní, studium je bezplatné, zřizovatelem školy je Olomoucký kraj. Poskytuje komplexní vzdělávání, tj. teoretická výuka, dílny odborného výcviku a pro určené obory přípravu – výuku autoškoly, svářečské dovednosti ve vlastních dílnách. Poskytujeme stravování ve školní jídelně, provozuje vlastní tělocvičnu. Ubytování je možné na domově mládeže v Mohelnici.

Nabízíme čtyřleté maturitní studijní obory:

- **Mechanik seřizovač (23-45-L/01)**
- **Mechanik elektrotechnik (26-41-L/01).**

Absolventi těchto oborů mohou pokračovat ve studiu na VOŠ a VŠ.

Nabízené tříleté učební obory ukončených výučním listem:

- **Obráběč kovů – se zaměřením na obsluhu CNC strojů (23-56-H/01)**
- **Nástrojař (23-52-H/01)**
- **Elektrikář (26-51-H/01)**
- **Opravář zemědělských strojů (41-55-H/01)**

Absolventi učebních oborů mohou pokračovat na čtyřletých maturitních oborech dle svého zaměření.

Škola vyplácí stipendia preferovaným oborům z prostředků KÚ Olomouckého kraje. Odborný výcvik částečně probíhá na externích pracovištích významných firem regionu. Ve vazbě na výuku elektro oborů žáci mohou získat kvalifikaci dle zákona 250/2021 Sb. Žáci elektro oborů pracují s programováním v systému Simatic různých úrovní včetně regulací pohonů. Součástí výuky je i programování robotů a práce s 3D tiskem.

Škola realizuje vzdělávání dospělých – získávání profesních kvalifikací dle zákona č. 179/2006 Sb. o ověřování a uznávání výsledků dalšího vzdělávání v oborech: Elektrikář, Nástrojař a Obráběč kovů.

Jsme fakultní školou UP PdF Olomouc v oblasti odborného vzdělávání pedagogů a vzájemně spolupracujeme na významných projektech.

Tabulka č. 87

1. máje 667/2, Mohelnice
tel.: 583 401 911
sstzmoh@sstzmoh.cz
www.sstzmoh.cz

HELLA
SIEMENS
Ingenuity for life
ZLKL

Střední zdravotnická škola a Vyšší odborná škola zdravotnická, Šumperk, příspěvková organizace

CHARAKTERISTIKA ŠKOLY:

Škola se nachází v historické budově bývalého dominikánského kláštera, založeného pravděpodobně ve 13. století. Od roku 1949 tato budova slouží ke vzdělávání, nejprve ženských povolání a později pro výchovu středně zdravotnických pracovníků. Naše škola vzdělává obor: **Praktická sestra 53-41-M/03 denní a večerní forma studia, na Vyšší odborné škole zdravotnické obor Diplomovaná všeobecná sestra 53-41-N/11, kombinovaná forma studia.**

Ve školním roce 2026/2027 otevíráme denní formu studia Praktická sestra – dvě třídy denního a na VOŠZ, obor Diplomovaná všeobecná sestra, kombinovaná forma studia jednu třídu.

Škola nabízí čtyřleté nebo pětileté (večerní) studium ukončené maturitní zkouškou a kombinované studium na Diplomovanou všeobecnou sestru, ukončené absolutorium. Studium na SZŠ je vhodné pro absolventy 9. tříd (dívky i chlapce), kteří jsou vybíráni v přijímacím řízení dle stanovených kritérií. Jedním ze základních kritérií jsou výsledky ze základní školy a výsledky z jednotných státních přijímacích zkoušek. Absolventi mají možnost pokračovat ve studiu na vyšších a vysokých školách nebo se uplatnit na trhu práce jako zaměstnanci ve zdravotnických nebo sociálních zařízeních. Studium na

VOŠZ je potřebné pro absolventy SŠ s maturitou k získání vyšší kvalifikace – Diplomovaná všeobecná sestra.

Škola poskytuje velmi dobré materiální zázemí. Odborné učebny jsou vybaveny audiovizuální výpočetní technikou a moderními didaktickými pomůckami, které reálně imitují ošetřování nemocných v laboratorních podmínkách. Dle ŠVP pro Praktickou sestru je výuka vedena novými učebními metodami tak, aby byla pro žáky názorná a přitažlivá. V posledních letech se naši žáci účastní odborných a všeobecně vzdělávacích soutěží, ve kterých se umísťují na předních místech i v celorepublikových kolech, např. ošetřovatelské kazuistiky Zlín, somatologické dny Olomouc, PP Jihlava a Brno, olympiády v KLP, PSK, v anglickém jazyku, Česko se hýbe a další. V mimoškolní činnosti škola podporuje realizaci aktivit v PP, v péči o seniory a ve sportování.

Pro obor Diplomovaná všeobecná sestra je výuka vedena na naší škole dle schváleného ŠVP.

UBYTOVÁNÍ A STRAVOVÁNÍ:

Škola disponuje Domovem mládeže pro dívky, který má kapacitu 70 lůžek a nachází se nedaleko školy. Součástí školy je i **školní jídelna**, která je v budově školy a zajišťuje i pro ubytované celodenní stravování.

Odborná praxe žáků probíhá ve zdravotnických zařízeních v našem regionu, z nichž nejvýznamnější je Nemocnice Šumperk a. s. a Domov pro seniory v Šumperku. Pro rozvoj praktických dovedností i teoretických znalostí žáků je ve třetím ročníku zařazena pětitýdenní odborná praxe ve zdravotnických zařízeních

Tabulka č. 88

Kladská 234/2, Šumperk
tel.: 583 213 074, 725 337 435
reditel@szssumperk.cz
www.szssumperk.cz

VYZKOUŠEJ SI ÚLOHU K PŘIJÍMACÍM ZKOUŠKÁM

Rozhodněte o každém z následujících souvětí, zda je zapsáno pravopisně správně (A), nebo ne (N).

1) *Obloha se zatáhla tmavými mraky a vzápětí se spustilo krupobití.*
2) *Městem se šířily poplašné zprávy, které jeho obyvatele dost zaskočili.*
3) *O víkendu společně pojedeme na výlet do Čáslavi, kde žijí tatínkovi vzdálení příbuzní.*
4) *Obě hlavní role ve filmu, který vyprávěl o setkání matky se stracenou dcerou, ztvárnily známé herečky.*

Řešení: 1A, 2N, 3A, 4N

(Zdroj: CERMAT)

Střední škola letecká s. r. o., Kunovice

SŠ letecká nabízí maturitní i učební studium pro letecké mechaniky a techniky letadel kategorie A, B1, B2 a B3 se schválením a trvalým dohledem leteckých úřadů EU. Obsah výuky je tvořen leteckým předpisem Part 66.

Zřizovatel školy je největší výrobce letadel v ČR – Aircraft Industries, a. s. SŠ letecká sídlí přímo v areálu firmy. Na rozdíl od ostatních škol jsme s reálným provozem přímo propojeni a do výuky se tak dostávají nejnovější poznatky z provozu a údržby letadel. Mimo zaměření **Technik údržby letadel** je možné si ve studiu zvolit i studijní obor **AVIONIK**. Tento obor je zaměřen na elektronické a navigační systémy letadel.

Již od druhého ročníku konají žáci praxi u téměř všech firem Moravy a Slezska, včetně armády s údržbou a servisem letadel. Škola disponuje servisním hangárem se dvěma dopravními letadly L410 UVP, na kterých se žáci učí všem druhům údržby letadel, pokud zrovna nepracují na letadlech z provozu. V zimních měsících se žáci ve školním hangáru podílejí na přípravě dalších letadel pro letní sezonu.

SŠ letecká je schválena leteckými úřady i jako výcviková organizace dle PART 147 a žáci při studiu postupně vykonávají certifikované zkoušky k získání licence leteckého mechanika (A, B1, B2, B3, L – Kluzáky, Balony). Tato licence je platná ve všech zemích EU a v mnoha jiných zemích světa.

Vedle znalostí o letadlech získají absolventi školy základní znalosti a dovednosti v oblasti strojírenství. Samozřejmostí je studium všeobecných předmětů, zajišťující srovnatelnou úroveň s ostatními středními školami. Každý rok pokračuje ve studiu na vysokých školách více jak třetina absolventů maturitního studia, další třetina nastupuje do Armády ČR.

Pro žáky 1. ročníku je připraven vyhlídkový let v bezmotorovém letadle L23 nad sídlem školy.

Čtyřleté studijní obory s maturitou:

- 23-45-L/02 Letecký mechanik / Technik letadel
- 23-45-L/02 Letecký mechanik / Avionik

Tříleté učební obory:

- 23-51-H/01 Mechanik letadel
- 23-55-H/01 Klempíř letadel

Na Záhonech 1177, Kunovice
tel.: 572 818 201
skola@ssletecka.com
www.ssletecka.com

Deset zedníků dokončí stavbu budovy za 20 dní. Všichni zedníci jsou stejně výkonní a pracují rovnoměrným tempem.

A) 10
B) 12,5
C) 22,5
D) 40
E) 50
F) 52,5

1) **Za kolik dní dokončí stavbu budovy 4 zedníci?**
2) **Kolik zedníků dokončí stavbu budovy za 5 dní?**

VYZKOUŠEJ SI ÚLOHU K PŘIJÍMACÍM ZKOUŠKÁM

Řešení 1: E
Řešení 2: D

(Zdroj: CERMAT)

www. ATLAS ŠKOLSTVÍ .cz

aktuální informace o středních školách

• nabízené obory • délka a forma studia • přijímací zkoušky
• počty přijímaných • počty přihlášených v minulých letech
• úspěšnost uchazečů i maturantů • dny otevřených dveří

Kolik bodů z jednotné přijímací zkoušky stačilo v minulém roce na přijetí?

Jaká byla šance na přijetí v minulých letech?

Kolik uchazečů se hlásilo v jednotlivých prioritách?

Jaká je úspěšnost maturantů u didaktických testů?

- počet volných míst
- počet přihlášených celkem
- počet přihlášených/přijatých podle priorit 1–5
- nejnižší bodový zisk přijatého uchazeče (ČJ + M)
- průměrný bodový zisk přijatých uchazečů (ČJ +M)
- průměrný bodový zisk přijatých uchazečů do stejného oboru na všech školách v ČR (ČJ + M)
- počet maturantů
- počet maturantů, kteří úspěšně vykonali didaktický test
- výsledek průměrného maturanta – medián úspěšnosti
- porovnání úspěšnosti maturantů s maturanty na ostatních školách

Statistiky oborů

• **šance** na přijetí
• **úspěšnost** u přijímacích zkoušek a maturit

Penzion Renesance

Drnovice u Lysic

Pohodlná a příjemná dovolená

po celé roční období pro rodiny i skupinky turistů

• 5 dvoulůžkových pokojů • velká společná kuchyně • jídelna • sauna
• ping-pongová hala • venkovní posezení • velká ovocná zahrada s letním grilem

Příroda a klidné prostředí

• přírodní parky • cyklostezky • vodní nádrže Křetínka a Boskovice • zatopené lomy Rudice, Blansko • Moravský kras • Rolínkovy sochy v Rudce a u Bořitova • zámky Lysice, Rájec nad Svitavou, Kunštát, Letovice • hrady Svojanov, Pernštejn • Westernové městečko, hrad a zámek Boskovice …

KONTAKT

679 76 Drnovice 175, Blansko
GPS: 49.4649139, 16.5336461

+420 602 709 676 – Lenka (cz)
+420 605 232 199 – Radka (cz)
+420 724 267 599 – George (eng)

info@penzion-renesance.cz

www.penzion-renesance.cz

Pojď s námi dělat CHYTRÁ MĚSTA

MAPY. DATA. MOBILITA.

PŘIDEJ SE DO NAŠEHO TÝMU. Chceš spolupracovat na zajímavých projektech, užitečných každému bez ohledu na jeho hendikep a přispívajících k lepšímu životu ve městech? **Vystuduj Informační technologie a přidej se k nám!**

VIRTUÁLNÍ PROHLÍDKY A STREETVIEW
Pro snadnou **orientaci** v neznámých veřejných prostorách a nahlédnutí do jinak nepřístupných objektů.

MAPY DOPRAVNÍCH SÍTÍ
Přesná data o dopravních sítích pro **autonomní vozidla**, motoristy, cyklisty, pěší a hendikepované.

MOBILITA JAKO SLUŽBA
Plánování tras **kombinací dopravních prostředků.** Zohlední rychlost, náklady, ekologické dopady, překážky na trase pro cestující s hendikepy a preferované dopravní prostředky.

INDOOR NAVIGACE
Mapování veřejných budov a navigace uvnitř budov.

MAPOVÉ SLUŽBY
Interaktivní mapy pro zobrazení dopravy, stavu ovzduší, možností parkování atd.

ROUTE4ALL
Mapování **pěších tras ve vysokém detailu, včetně bariér a orientačních prvků.** Nejen pro vozíčkáře a nevidomé.

CHYTRÉ PARKOVÁNÍ
Pomoc řidičům s navigací **na volná parkovací místa**.

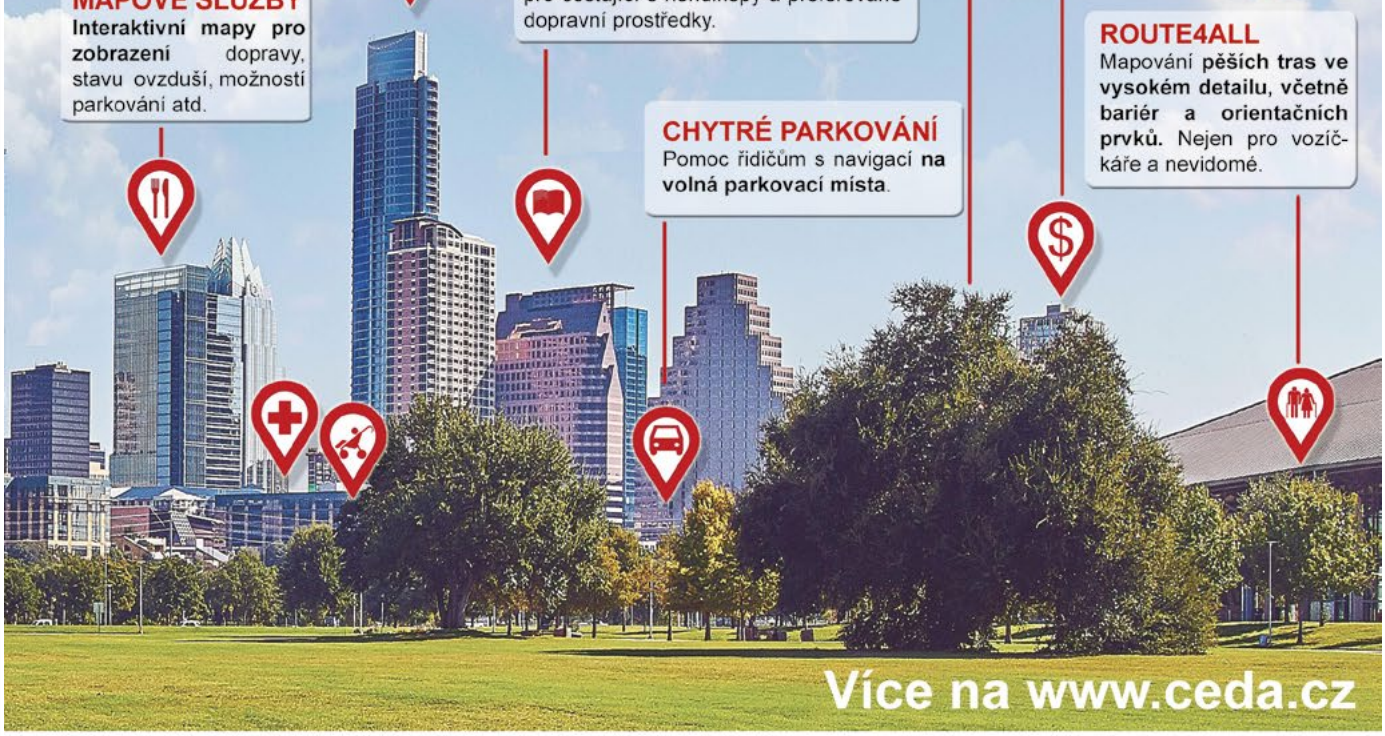

Více na www.ceda.cz

CEDA

CEDA je česká společnost, která se zabývá mapami, daty a mobilitou. Její data najdete téměř v každém mobilním telefonu, na Internetu, ale také na dispečincích záchranky či hasičů. Používá je Google, TomTom, Garmin i další globální hráči. CEDA jako Google Premium Partner nabízí využití Google Map v regionu Evropy. CEDA patří k leadrům ve výzkumu a vývoji v oblasti prostorových dat.

CEDA Maps a.s. | Praha | Brno | Bratislava | **www.ceda.cz** | www.vstupteprosim.cz | www.route4all.cz | www.chytramista.cz

P. F. art, spol. s r. o.
Gromešova 769/4, 621 00 Brno
www.pfart.cz

ISBN 978-80-258-0245-8
9 788025 802458